ఇతర రాష్ట్రాలు, ప్రపంచ దేశాల ముఖ్యమైన పరిణామాలు
సామాజిక, ఆర్థిక, రాజకీయ పుస్తక సమీక్షలు
ప్రతి ఆదివారం 'వార్త' మెయిన్‌లో ఒక పూర్తి పేజీ

తెలుగు జాతీయ దినపత్రిక
వార్త
epaper.vaartha.com WWW.VAARTHA.COM
కడప fb.com/vaartha
PUBLISHED FROM KADAPA, VIJAYAWADA, HYDERABAD, VISAKHAPATNAM, RAJAHMUNDRY, NIZAMABAD, ONGOLE, WARANGAL, TIRUPATHI, ANANTAPUR, KURNOOL, KARIMNAGAR, MAHABUBNAGAR, KHAMMAM, NELLORE, NALGONDA, GUNTUR, TADEPALLIGUDEM,SRIKAKULAM
15-10-2023 ఆదివారం సంపుటి : 29 సంచిక : 256, పేజీలు : 10+4 వెల : 8.00

పాస్‌పోర్ట్ స్కాంలో 24 మందిపై కేసు

ఇజ్రాయెల్, గాజా యుద్ధంపై ఇస్లామిక్ దేశాల సమావేశం

5లో

ప్రత్యేక కార్యాచరణ

మైనారిటీల సంక్షేమానికి

క్రైస్తవ మిషనరీలు, చర్చిల ఆస్తుల పరిరక్షణ

త్వరలో క్రైస్తవ భవనం అందుబాటులోకి

కులమతాలకు అతీతంగా సంక్షేమం: సిఎం జగన్

విజయవాడ,అక్టోబరు14,ప్రభాతవార్తప్రతినిధి: క్రైస్తవులతో సహా మైనార్టీ వర్గాల సంక్షేమానికి ప్రత్యేక కార్యచరణను చేపట్టి అమలు చేస్తున్నామని ముఖ్యమంత్రి వైఎస్ జగన్మోహనరెడ్డి స్పష్టం చేసారు. క్రైస్తవులందరికి ప్రతి జిల్లా కేంద్రంలో కమ్యూనిటి హాలు ఉండాలనే అంశంపై ప్రభుత్వం చర్యలు తీసుకుంటుందన్నారు.క్రైస్తవ మిషనరీల ఆస్తుల విషయంలో ప్రభుత్వం దృష్టి పెడుతుందన్నారు.వీటిని కబ్జాచేసేందుకు ప్రయత్నించే శక్తుల చర్యలను పూర్తిస్థాయిలో నియంత్రిస్తామన్నారు. పురాతన ప్రార్థనాలయాల పరిరక్షణ విషయం ప్రభుత్వం కీలకం తీసుకుంటుందన్నారు., క్రైస్తవ మతాన్ని అనుసరించే దళితులకు ఎస్సీ రిజర్వేషన్ కల్పించాలనే డిమాండ్‌పై కేంద్రంతో సంప్రదింపులు జరుపుతున్నామన్నారు.ఈ విషయంలో ఇప్పటికే ఎపి అసెంబ్లీ తీర్మానంచేసి కేంద్రానికి పంపిందన్నారు. అయితే విషయం న్యాయస్థానం పరిధిలో ఉందన్నారు. న్యాయపరమైన చిక్కులు పరిష్కారమైతే, ప్రభుత్వం తక్షణం కేంద్రం అనుమతితో చట్టం తేవడానికి ప్రయత్నం చేస్తుందన్నారు. క్రిస్టియన్ మైనార్టీ కార్పోరేషన్ చైర్మన్ జాన్ వేస్లి ఆధ్వర్యంలో క్రైస్తవ సంఘాల ప్రతినిధులు పలు సమస్యలపై సీఎం జగన్‌ను కలుసుకుని వినతి పత్రం సమరించారు.ఆయనకు చిరుసత్కారం చేసి ప్రార్థనలు చేసారు.

ఈ సందర్భంగా సిఎం జగన్ మాట్లాడుతూ దళిత క్రైస్తవులను ఏస్సీలుగా పరిగణించాలనే విషయంలో తానుపాదయాత్రలో చేసిన వాగ్దానానికి కట్టుబడి ఉంటానన్నారు. మతం మారినంత మాత్రన పేదరికం పోతుందా అని మీరు ప్రశ్నించారు.నిజమే ఆ దిశలో ఆలోచించినందువల్లనే పేదరిక నిర్మూలన దిశలో ప్రభుత్వం ఎన్ని అడ్డంకులు ఎదురైన ముందుకు సాగుతుందన్నారు. పెత్తందారులు వారి వర్గ ప్రయోజనాలను ఆలోచించి ఇబ్బందులు పెడుతున్నా తమ ప్రభుత్వం ముందడుగులు వేస్తూ పోతుందన్నారు. ఈప్రభుత్వం మతాలు, కులాలకు, వర్గాలకతీతంగా పేదరికమే అర్హతగా సంక్షేమం అందిస్తుందన్నారు. రాష్ట్ర ప్రభుత్వం చేపట్టిన వివిధ సంక్షేమ కార్యక్రమాలతో నిరుపేదలకు మేలు జరుగుతుందన్నారు.పారదర్శకంగా,వివక్షలలేకుండా వారికి పథకాలు అందుతున్నాయన్నారు. పాస్టర్లకు గౌరవ వేతనం ఇచ్చి సహకారం అందిస్తున్నామన్నారు. క్రైస్తవులకు స్మశాన వాటికలు కేటాయించేందుకు కీలక నిర్ణయం తీసుకున్నామన్నారు. చాలా ప్రాంతాల్లో ఈసమస్య ≫2

భారత్ దెబ్బకు పాక్ చిత్తుచిత్తు!

7వికెట్లతేడాతో టీం ఇండియా ఘన విజయం -వివరాలు 'ఆట'లో

రూ. 20 వేల కోట్లతో మత్స్యరంగానికి ప్రోత్సాహం

రాష్ట్రంలో మత్స్యరంగం అభివృద్ధికి రూ. 2,500 కోట్లు మంజూరు

దేశంలో 30% మత్స్యసంపద ఎపిలోనే

త్వరలోనే జువ్వలదిన్నె ఫిషింగ్ హార్బర్ జాతికి అంకితం

కేంద్ర మత్స్య, పశుసంవర్ధకశాఖ మంత్రి పురుషోత్తం రూపాల వెల్లడి

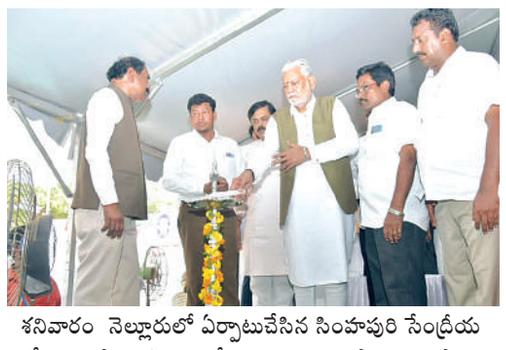

శనివారం నెల్లూరులో ఏర్పాటుచేసిన సింహపురి సేంద్రీయ మేళాను ప్రారంభిస్తున్న కేంద్రమంత్రి పురుషోత్తం రూపాల

నెల్లూరు,అక్టోబరు14 ప్రభాతవార్త-విద్య: ప్రధానమంత్రి మత్స్య సంపద యోజన పథకం ద్వారా దేశంలోని మత్స్యరంగాన్ని ప్రోత్సహించేందుకు రూ.20వేల కోట్లు ఖర్చు చేయనున్నామని కేంద్ర మత్స్య, పశుసంవర్ధక, పాడిపరిశ్రమల శాఖ మంత్రి పురుషోత్తం రూపాల పేర్కొన్నారు.శనివారం నగరంలోని స్థానిక విఆర్‌సి మైదానంలో ఏర్పాటుచేసిన సింహపురి సేంద్రీయ మేళాను ఆయన రాష్ట్రమత్స్యశాఖమంత్రి సీదిరి అప్పలరాజుతో కలిసి ప్రారంభించారు. తొలుత సేంద్రీయ, మత్స్యఉత్పత్తుల, ఆహార పదార్థాలు, చిరుధాన్యాల స్టాల్స్‌ను మంత్రులు సందర్శించారు. అనంతరం ఏర్పాటుచేసిన సభలో ఈ సందర్భంగా కేంద్ర మంత్రి పురుషోత్తం మాట్లాడుతూ రాష్ట్రంలో మత్స్యరంగ అభివృద్ధికి కేంద్ర పూర్తి సహాయ సహకారాలు అందిస్తుందన్నారు. ఇప్పటికే రూ.2500కోట్లరూపాయలతో ఏర్పాటుచేసిన ప్రాజెక్టులను ఆంధ్రాకు ఇవ్వటం జరిగిందన్నారు. మరో రెండు ప్రాజెక్టులకు కూడా తమ రాష్ట్రానికి ఇవ్వాలని ప్రజా ప్రతినిధులు కోరుతున్నారని, దీనిపై త్వరలోనే మంచి నిర్ణయం తీసుకుంటామన్నారు. ప్రధానమంత్రి మత్స్యసందన యోజన పథకంకింద అత్యధికంగా ఆంధ్రా ≫2

విశాఖలో కృష్ణాబోర్డు కార్యాలయం

విజయవాడ,అక్టోబరు14,ప్రభాతవార్తప్రతినిధి: విశాఖకు కృష్ణా బోర్డు కార్యాలయాన్ని ఏర్పాటు చేయాలని ఆంధ్రప్రదేశ్ ప్రభుత్వం కీలక నిర్ణయం తీసుకుంది.ఈ కార్యాలయంకోసం ఇప్పటికే విశాఖ నగరంలో అన్ని వసతులతో కూడిన భవానాన్ని ప్రభుత్వం ఏర్పాటు చేసింది.ఈ నూతన భవన సముదాయంలోకి హైదారాబాద్ నుంచి విశాఖకు కృష్ణా బోర్డు కార్యాలయాన్ని తక్షణం తరలించాలని బోర్డు చైర్మన్ శివ్‌నందన్‌కుమార్‌కు ఎపి జలవనరుల శాఖ ముఖ్య కార్యదర్శి శశిభూషణ్‌కుమార్ లేఖరాసారు.కృష్ణా,గోదావరి నదీ జలాల వినియోగంలో రెండు రాష్ట్రాల మధ్య విభేదాలు రాకుండా చూసేందుకు కృష్ణా, గోదావరి బోర్డులను విభజన చట్టం ద్వారా కేంద్రం ఏర్పాటు చేసింది.కేంద్రం కృష్ణాబోర్డు కార్యాలయాన్ని ఆంధ్రప్రదేశ్‌లోను,గోదావరి బోర్డు కార్యాలయం తెలంగాణాలోను ఏర్పాటు చేయాలని నిర్దేశించింది. ప్రస్తుతం రెండు బోర్డుల కార్యాలయాలు హైదారాబాద్ కేంద్రంగా పనిచేస్తున్నాయి.ఈ కార్యాలయాన్ని ఎక్కడ ఏర్పాటు చేయాలనుకుంటున్నారె అక్కడ భవనం,వసతలు కల్పిస్తే హైదారాబాద్ నుంచి తరలిస్తామని రాష్ట్ర ప్రభుత్వానికి కృష్ణాబోర్డు తెలిపింది. విశాఖలో నార్త్‌కోస్ట్ సీఈ కార్యాలయం ప్రాంగణంలో నిర్మించిన భవనంలో ఒక అంతస్తును కృష్ణాబోర్డు కార్యాలయానికి ప్రభుత్వం కేటాయించి,బోర్డుకు తెలిపింది.

ఎంసెట్ 3వ విడత కౌన్సెలింగ్ చేపట్టాలి

ఫీజు రీయింబర్స్‌మెంట్ ఎగవేతకు స్పాట్ అడ్మిషన్ల నాటకం: సిఎంకు లోకేష్ లేఖ

అమరావతి, అక్టోబరు 14, ప్రభాతవార్త ప్రతినిధి: ఏటా పద్ధతి ప్రకారం జరిగే ఎంసెట్ 3వ విడత కౌన్సెలింగ్‌ను ఎపి సర్కారు రద్దు చేయటంతో వేలాది మంది విద్యార్థులు ఆందోళనలోఉన్నారని, తక్షణమే కౌన్సెలింగ్ నిర్వహించాలని కోరుతూ సిఎం జగన్‌మోహన్‌రెడ్డికి టిడిపి జాతీయ ప్రధాన కార్యదర్శి నారా లోకేష్ లేఖ రాశారు. లేఖ సారాంశం ఇలా ఉంది.. సిఎం సారూ మీ రివర్స్ పాలనలో ఇప్పటికే అన్నిరంగాలు తిరోగమనంలో 30ఏళ్లు వెనక్కి వెళ్లాయన్నారు.. ఇపుడు ఎంసెట్ కౌన్సెలింగ్ కూడ మీకు అలవాటైన రివర్స్‌లోచేస్తూ వేలాది విద్యార్థుల భవిత అగమ్యగోచరం చేశారన్నారు.. పద్ధతిగా జరగాల్సిన 3వ విడత కౌన్సెలింగ్ రద్దు చేసి విద్యార్థులకు తీరని ద్రోహం చేశారన్నారు. కనీసం తండ్రి మనసుతో ఆలోచించినా మంచి బ్రాంచిలో ఇంజనీరింగ్ చేయాలనే కలలు కల్లలైన పిల్లలు చేతులు కోసుకుంటూ రక్తాలతో రాస్తున్న లేఖలు చూసైనా మనసు కరగదా అని ప్రశ్నించారు. తొలివిడతతో దూరప్రాంత కాలేజీలో సీట్లు వచ్చిన విద్యార్థులు 3వ విడత కౌన్సెలింగ్ కోసం నిరీక్షిస్తుంటే స్పాట్ అడ్మిషన్ల ప్రక్రియ నిర్వహించటం తీరని అన్యాయం చేయటమే అని పేర్కొన్నారు. మంత్రి బొత్స కౌన్సెలింగ్‌డేట్ ఇస్తామని విద్యార్థులకు హామీ ఇచ్చి మరీ మోసంచేశారన్నారు. రాష్ట్రంలోఇప్పటి వరకు ఏటా 3 విడతలు కౌన్సెలింగ్ నిర్వహిస్తుండగా, ఈ ఏడాది రెండు విడతలకే పరిమితం చేయటం వెనుక ఆంతర్యం ఏంటో ప్రభుత్వం వేలాది మంది విద్యార్థులు, వారి తల్లిదండ్రులకు సమాధానం చెప్పాలన్నారు. స్పాట్ అడ్మిషన్లు అయితేఫీజు రీయింబర్స్‌మెంట్ చెల్లించక్కర్లేదని, కౌన్సెలింగ్ సీట్లయితే చెల్లించాల్సి వస్తుందనే కుతంత్రంతోనే ఏకంగా 3వ విడత కౌన్సెలింగ్ రద్దు చేయటం అన్యాయమని పేర్కొన్నారు.

స్పాట్ అడ్మిషన్లు, కన్వీనర్‌కోటాలో సిఎస్ఇ సీట్లన్నీ అమ్ముకునేందుకు సర్కారు విద్యార్థుల జీవితాలతో ఆడుకుంటోందని పేర్కొన్నారు. 3వ విడత కౌన్సెలింగ్ కోసం ఎదురుచూస్తున్న 13వేలమంది విద్యార్థులు ప్రభుత్వానికి, విద్యాశాఖా మంత్రికి, ఉన్నత విద్యా మండలి అధికారులకు చేసుకున్న వినతులు కనీసం పరిగణలోకి ఎందుకు తీసుకోవటంలేదో అర్థం కావటం లేదన్నారు. అక్రమ కేసులో మమ్మల్ని అరెస్టు చేసేందుకుపెట్టిన శ్రద్ధలో ఒకటో వంతు రాష్ట్ర సమస్యలపై పెట్టి ఉంటే వ్యవస్థలు ఇంత అస్తవ్యస్థంగా తయారయ్యేవి కావన్నారు. విద్యార్థుల ఆత్మహత్యాయత్నాలు ఆగేవని అన్నారు. విద్యార్థుల భవిష్యత్తు, వారితల్లిదండ్రుల ఆందోళనను దృష్టిలోపట్టుకుని తక్షణమే 3వ విడత కౌన్సెలింగ్ చేపట్టాలని లోకేష్ కోరారు.

చంద్రబాబు ఆరోగ్యం బాగానే ఉంది

ఆయన వ్యక్తిగత డాక్టర్ల సూచనతోనే మందులు వాడుతున్నాం

కోర్టు ఆదేశిస్తే ఎసి ఏర్పాటు

కోస్తా జిల్లాల జైళ్లశాఖ డిఐజి రవికిరణ్

శనివారం రాజమండ్రిలో మీడియాతో మాట్లాడుతున్న జైళ్లశాఖ డిఐజి రవికిరణ్

ఉమ్మడి తూర్పుగోదావరి జిల్లా బ్యూరో, అక్టోబరు 14, ప్రభాతవార్త : రాజమండ్రి సెంట్రల్ జైల్లో రిమాండ్ ఖైదీగా ఉన్న మాజీ ముఖ్యమంత్రి నారా చంద్రబాబు నాయుడు ఆరోగ్య, భద్రత విషయంలో అప్రమత్తంగాఉంటూ అన్ని చర్యలు తీసుకుంటున్నామని కోస్తా జిల్లాల జైళ్ల శాఖ డిఐజీ రవికిరణ్ స్పష్టం చేశారు. శనివారం రాజమండ్రిలో మీడియాతో మాట్లాడిన ఆయన పలు అంశాలను వివరించారు. చంద్రబాబు నాయుడుకు రాజమండ్రి ప్రభుత్వాసుపత్రి నుండి 5గురు ప్రత్యేక వైద్య నిపుణులు ఆధ్వర్యంలో వైద్య పరీక్షలు నిర్వహించడం జరిగిందన్నారు. వీరిలో అసోసియేట్ ప్రొఫెసర్ జనరల్ మెడిసిన్ విభాగం డాక్టర్ మార్కండేయులు, అసోసియేట్ ప్రొఫెసర్ జనరల్ సర్జరీ విభాగం సిహెచ్‌వివి శివకుమార్, అసిస్టెంట్ ప్రొఫెసర్ డెర్మటాలజీ విభాగం డాక్టర్ సిహెచ్‌వి సునీత దేవి, అసిస్టెంట్ ప్రొఫెసర్ అనస్తీషీ ≫2

బాంబుదాడులతో ధ్వంసమైన గాజా నగరం

హమాస్ టాప్ కమాండర్ హతం

ఉధృతరూపందాల్చిన గాజా 'వార్'

1,300 భవనాలు నేలమట్టం

2,215కు పెరిగిన మృతులు

24 గంటల్లో గాజా ఖాళీ చేయాలని ఇజ్రాయెల్ హుకుం

జెరూసలెం, అక్టోబరు 14: ఇజ్రాయెల్-పాలస్తీనా యుద్ధంలో హమాస్ సీనియర్ కమాండర్ మృతి చెందినట్లు ఇజ్రాయెల్ సైన్యం తెలిపింది. గాజాస్ట్రిప్‌లో జరిగిన వైమానిక దాడిలో హమాస్ ఉగ్ర గ్రూప్‌లోని సీనియర్ సభ్యుడు మురాద్ అబూ మురాద్‌ని హతమార్చినట్లు ఇజ్రాయెల్ డిఫెన్స్ ఫోర్సు (ఐడిఎఫ్) వెల్లడించింది. అబూమురాద్ గత వారం ఇజ్రాయెల్ ప్రజలను ఊచకోత కోసం టైమ్‌లో ఉగ్రవాదులకు దిశానిర్దేశం చేయడంలో కీలక పాత్ర పోషించాడు. అతడిని లక్ష్యంగా చేసుకున్న ఇజ్రాయెల్ మట్టుబెట్టింది. అయితే హమాస్ శనివారం కూడా ఇజ్రాయెల్‌పై దాడులను కొనసాగించింది. ఈ దాడుల్లో వందల సంఖ్యలో ప్రజలు ప్రాణాలు కోల్పోతున్నారు. ఇప్పటివరకు ఇజ్రాయెల్‌లో 13 వందలకుపైగా మరణించగా.. ఇజ్రాయెల్ ఎదురుదాడుల్లో గాజాలో 1500 మందికిపైగా మృతి చెందారు. ఇజ్రాయెల్‌లో దాదాపు 1500 మంది హమాస్ ఉగ్రవాదులు హతమయ్యారని ఇజ్రాయెల్ పేర్కొంది. ఇజ్రాయెల్-హమాస్ యుద్ధం మరింత తీవ్రరూపం దాల్చుతోంది. ≫2

వానలు లేక ఎండుతున్న చేలు

పంటలను కాపాడుకునేందుకు అన్నదాతల పాట్లు

హైదరాబాద్, అక్టోబరు 14, ప్రభాతవార్త: ఒక పక్క వర్షాభావ పరిస్థితులు, మరోపక్క కరెంటు కోతలు తెలుగు రాష్ట్రాలలోని అన్నదాతలను నిద్రపోనీయడం లేదు. వర్షాలు లేకపోగా, ఉష్ణోగ్రతలు 39 డిగ్రీలు నమోదవుతుండటంతో పాటు, కరెంటు అనధికారిక కోతలు పెరుగుతుండటంతో వానాకాలం పంటలకు సాగు నీరు అందడం లేదు. భూములు నెరెలు తీస్తుండగా, వాటిల్లోని పంట పొలాలు ఎండిపోతున్నాయి. సాగు నీరందక నోటి దగ్గరకొచ్చిన వరి, మిర్చి పత్తి తదితర పంటలు ఎండిపోతుండటంతో ఆరుగాలం శ్రమించిన కష్టం అంతా ఇప్పుడు వృధా అయ్యే పరిస్థితి ఏర్పడింది. గింజలు కట్టే సమయం, పూత, పిందె దశలో దాదాపు నెల రోజులుగా వర్షాలు మొహం చాటేయడం, విద్యుత్ సరఫరాలో తీవ్ర అంతరాయాలతో పంటలు ఎండిపోతున్నాయి. సాగర్ ఆయకట్టుతో పాటు, వివిధ ప్రాంతాల్లో లో ఒల్టేజీ సమస్య, తరచూ గంటల తరబడి కోతలతో రైతులు సతమతమవుతున్నారు. రాష్ట్రంలోని వివిధ జిల్లాల్లో విద్యుత్ సరఫరా సక్రమంగా లేకపోవడంతో రైతులు ఇబ్బందులు పడుతున్నారు. సాగర్ ఆయకట్టులో అయితే 10 గంటలు కూడా విద్యుత్ సరఫరా కావడం లేదని ఆగ్రహం వ్యక్తం చేస్తున్నారు. ఆయకట్టులో బోరు బావుల కింద వేసిన పంటలు నేడు పొట్ట దశలో ఉన్నాయి. ఈ సమయంలోనే అధికంగా పంట పొలాలకు నీటి అవసరం ఏర్పడుతుంది. అయితే విద్యుత్ సరఫరా సక్రమంగా చేయకపోవడంతో పంట పొలాలు ఎండిపోతున్నాయని చెబుతున్నారు. సాగర్ ఎడమ కాలువ ద్వారా నీరుఅందక పంటలు ఎండిపోతున్నాయని, కనీసం విద్యుత్ సరఫరా అయినా సక్రమంగా చేయాలని రైతులు రోడెక్కి ఆందోళన చేసినా ఫలితం లేదని వాపోతున్నారు. ఇదే విధంగా రాష్ట్రంలోని పలు జిల్లాల్లో విద్యుత్ సరఫరా అస్తవ్యస్థంగా తయారయిందని, అనధికారిక కోతలతో గంటల కొద్దీ సరఫరా నిలిపివేస్తున్నారని ఆవేదన వ్యక్తం చేస్తున్నారు. దీంతో ఎండిపోతున్న పంటను వాటిని కాపాడుకునేందుకు నానా తంటాలు పడుతున్నారు.

డీజిల్ ఇంజన్‌లు, ట్యాంకర్లను ఏర్పాటు చేసుకుని పంటలకు నీటి తడులు అందించేందుకు తీవ్ర ప్రయత్నాలు చేస్తున్నారు. చెరువులు, కుంటలు, వాగులు, వంకల్లో ఎక్కడ నీరు ఉంటే అక్కడ ఇంజన్లను ఏర్పాటు చేసుకుని అక్కడ నుండి పైపుల ద్వారా పంటలకు నీరందిస్తున్నారు. అద్దెకు ఇంజన్లను తీసుకుంటుండగా, మరికొందరు ఇంజన్‌లను కొనుగోలు చేసుకుంటున్నారు. ఇక గత ఏడాది మిర్చి సాగు రైతులకు లాభాలను తెచ్చిపెట్టింది. ఈక్రమంలో ఈ ఏడాది పలు జిల్లాల్లో మిర్చి సాగుపై పలువురు రైతులు దృష్టిసారించారు. అయితే ప్రస్తుతం మొక్కలు పెరిగే సమయంలో వర్షాలులేక, కరెంటు సరఫరా సక్రమంగా లేక ఎండిపోతున్న మిర్చి తోటలను కాపాడుకునేందుకు రైతులు పాట్లు పడుతున్నారు. అలాగే వరి పంట పలు ప్రాంతాల్లో ప్రస్తుతం పొట్ట దశలో ఉంది. ఈ క్రమంలో కరెంటు లేక, చెరువుల్లో అంతంత మాత్రంగా ఉన్న నీటిని వరి పంటకు అందించేందుకు రైతులు పోటీ పడుతున్నారు. కనీసం ఒక్క తడి అందించినా వరి పంట కాస్త గట్టెక్కే అవకాశం ఉందని ఆశతో ప్రయత్నాలు చేస్తున్నారు. ఇప్పటికే పలువురు రైతులు వరి పంటకు తడులు పెట్టగా, మళీన పత్తి పంటలకు తడి పెడుతున్నారు. ఇందుకు డీజిల్ ఇంజన్‌కు రోజుకు 2 వేల నుండి 3 వేల రూపాయలు ఖర్చుచేయాల్సి వస్తోందని అంటున్నారు.

≫

శనివారం న్యూఢిల్లీలో పి-20 సమ్మిట్ ముగింపు సమావేశంలో పాల్గొన్న లోక్‌సభ స్పీకర్ ఓంబిర్లా

మత్స్యరంగానికి ప్రోత్సాహం

లోనే లబ్దిదారులు ఉన్నారన్నారు. కృష్ణపట్నం వద్ద ఫిషింగ్‌జెట్టిని త్వరలోనే ఏర్పాటుచేసేందుకు సన్నాహకాలు చేస్తున్నామన్నారు. సాగర్ పరిక్రమ కార్యక్రమంలో భాగంగా గుజరాత్, మహారాష్ట్ర, గోవా కర్ణాటక, కేరళ, తమిళనాడు, మీదుగా జలమార్గంలో ప్రయాణిస్తూ కృష్టపట్నం చేరుకోవటం జరిగిందన్నారు. ఈ జల మార్గ పర్యటన ద్వారా తీర ప్రాంతాల అభివృద్ధి, మత్స్యకార ప్రజల జీవన స్థితిగతులు, మౌళిక వసతుల కల్పన వంటి వాటిని తెలుసుకోగలిగామన్నారు. గత ప్రభుత్వాలు మత్స్యకార రంగానికి ప్రధాన్యత ఇవ్వలేదని, ప్రధాని నరేంద్ర మెడీ అధికారంలోకి రాగాన ఓ నూతన శాఖను ఏర్పాటుచేసి తనను మంత్రిగా నియమించటం జరిగిందన్నారు. దేశంలో మూడు కోట్ల మత్స్యకార కుటుంబాలకు 8000 కిలోమీటర్ల మేర తీరప్రాంతం ఉందని, దేశంలోని మత్స్య సంపదలో 30శాతం రాష్ట్రంలోనే లబిస్తుందన్నారు. ప్రజలు డిల్లీ చుట్టూ తిరగకుండా మంత్రులే ప్రజల వద్దకు వెళ్లి వారి సమస్యలను తెసుకునేలా చేసిన ఘనత ప్రధాని మోడీకే దక్కుతుందన్నారు. ప్రతీ ఒక్కరి ఆహారంలో మత్స్యకార ఉత్పత్తులు భాగం కావాలని కోరారు. గుజరాత్‌కు చెందిన అమూల్ మిల్క్ కో ఆపరేటివ్ సంస్థ పెద్ద ఎత్తున మార్కెటింగ్ చేసి ప్రపంచ వ్యాప్తంగా గుర్తింపు పొందిందని, ఇదే తరహాలో మత్స్యకార ఉత్పత్తులనుకూడా భారీస్థాయిలో మార్కెటింగ్ చేయనున్నామన్నారు. త్వరలోనే జువ్వలదిన్నె ఫిషింగ్ హార్బర్‌ను జాతికి అంకితం చేయనున్నానని తెలిపారు. రాష్ట్ర మంత్రి సీదిరి అప్పలరాజు మాట్లాడుతు జువ్వలదిన్నె ఫిషింగ్ హార్బర్ పనులు 95శాతం పూర్తి అయ్యాయన్నారు. గతంలో ఎన్నడూ లేనివిధంగా రాష్ట్ర ప్రభుత్వం మత్స్యకార అభివృదికి తోడ్పాటునందిస్తుం దన్నారు. మత్స్యకార బరోసా కింద ఒక్కో కుటుంబానికి రూ.10వేల నగదుతో పాటు రాయితీతో డిజిల్, మరణించిన మత్స్యకార కుటుంబాలకు రూ.10లక్షల నష్టపరిహారం అందిస్తున్నామన్నారు. పులికాట్ సరస్సుకు సంభందించి డ్రెడ్జింగ్‌కు త్వరలోనే ముఖ్యమంత్రి శంకుస్థాపన చేయనున్నారని తెలిపారు. అనంతరం పలు సమస్యలపై మత్స్యకార సమస్యలపై సంఘ నాయకులు మంత్రులకు వినతిపత్రాలు అందజేశారు. ఈ కార్యక్రమంలో ఎంపీలు బీదా మస్తాన్‌రావు, బివిఎల్ నరసింహారావు, మత్స్య శాఖ కమిషనర్ కన్నబాబు, ఆప్కాప్‌చైర్మన్ అనిల్‌బాబు, ఇన్‌చార్జ్ కలెక్టర్ రోణింకి కూర్మనాద్, జేడీ నాగేశ్వరావు, తదితరులు పాల్గొన్నారు.

ఆరోగ్యం బాగానే ఉంది

యాలజీవిభాగం డాక్టర్ ఎస్‌వివిఎస్ మహేంద్ర, పాథాలజీ విభాగం డాక్టర్ ఎస్ హిమజా బృందం చంద్రబాబును ప్రత్యేకంగా పరీక్షలు నిర్వహించి ఆయనతో స్వయంగా మాట్లాడి చంద్రబాబు యొక్క ఆరోగ్య నివేదికను ఇవ్వడం జరిగిందని డిఐజి రవికిరణ్‌తెలిపారు. చంద్రబాబు వాడుతున్న మందులను డాక్టర్లు పరిశీలించారని ఆయన వ్యక్తిగత డాక్టర్లు ఇచ్చినమందులనే ప్రస్తుతం వాడుతున్నారని అందులో ప్రత్యేకంగా మార్చి వాడాలని చంద్రబాబుకు తెలిపినా తన వ్యక్తిగత డాక్టర్లు సలహాలమేరకే తానువాడతానుతప్ప ప్రత్యేకంగా మార్చి వాడనని తెలిపారన్నారు. చంద్రబాబు ప్రత్యేక హోదా కల్గినవ్యక్తి ఆయనను ఆ హోదాలోనే చూస్తున్నామే తప్ప ఆయన్ను ఏ విధంగా కించపర్చడం లేదని డిఐజి వివరించారు. ములాఖత్ 45 నిమిషాల పాటు ఉంటుందని సమయం అవుతుందని చెప్పామే తప్ప ఏ ఒక్కరిని దూషణతో మాట్లాడలేదంటూ డిఐజి రవికిరణ్ తెలిపారు.

ప్రత్యేక కార్యాచరణ

పరిష్కారమైందన్నారు. సచివాలయాల పరిధిలో స్మశాన వాటికల ఏర్పాటుకు కృషి జరుగుతుందన్నారు, మైనార్టీలకు తన 52 నెలల ప్రభుత్వ పాలనలో పూర్తి న్యాయం చేసామన్నారు. క్రైస్తవులకు పూర్తిస్థాయిలో న్యాయం చేసేందుకు ప్రయత్నం జరుగుతుందన్నారు. పాస్టర్లు గౌరవ వేతనం అందిస్తున్నామన్నారు. తన సుదీర్ఘపాదయాత్రలో ఎన్నో సమస్యలను గమనించానన్నారు. వివిధ వర్గాల ప్రజలు ఏంకోరుకుంటున్నారన్నది గమనించానన్నారు. మన రైతులు వారి రెక్కలకు మరింత బలం కావాలని కోరుకుంటున్నానన్నారు. అనేక కారణాలతో ఆర్థికంగా, సామాజికంగా వెనుకబడిన ఎస్సీ, ఎస్టీ, బీసీ, మైనార్టీ వర్గాల వారు మంచి భవిష్యత్తు ఉండాలని, వారిలో ఆత్మ విశ్వాసం నింపాలని కోరుకున్నారన్నారు. న్యాయబద్ధంగా రావాల్సిన వాటా రావాలని కోరుకున్నారన్నారు. అక్కచెల్లెమ్మలు ఆర్థికంగా, సామాజికంగా, విద్యాపరంగా మరింత అభివృద్ధిని కోరుకున్నారు. గత ప్రభుత్వ బకాయిలన్ని చిరునవ్వుతో మెసామన్నారు. స్వాతంత్ర్యం ప్రాణవాయువులాంటిదని మహాత్మాగాంధీ గాంధీజీ తెలిపారన్నారు. అది ముమ్మాటికి నిజమన్నారు. మన స్వేచ్ఛను, రాజ్యాంగం కల్పించిన హక్కులు కాపాడుకోవాలన్నారు. రాజ్యాంగం చట్టప్రకారం నడుచుకుంటేనే అభివృద్ధి సాధ్యమన్నారు. ప్రజాస్వామ్యం ప్రకారం వ్యవస్థలు నడుచుకోవాలన్నారు.. దేవాలయాల బోర్డుల్లో, నామినేటేడ్ పోస్టుల్లో, నామినేటేడ్ కాంట్రాక్టుల్లో అన్ని కులాలకు ప్రాధాన్యం ఇవ్వకుండా, పేదల పిల్లలు ప్రభుత్వ పాఠశాలల్లో చదువుతారు కాబట్టి వారికి ఇంగ్లీషు మీడియం చదువులు అందకుండా, ప్రభుత్వోద్యోగాలు తగ్గి జౌట్‌సోర్సింగ్ మీద ఆధారపడిన కాలంలో ఉద్యోగాల్లో ఎస్సీ, ఎస్టీ, బీసీ, మైనార్టీలకు రిజర్వేషన్ వర్తింప చేయకుండా, అందులోను ఈ ఉద్యోగాలు పదవులన్నింటిలోను మహిళలకు పగం వాటా ఇవ్వకుండా, అభివృద్ధి ఫలాలను అందరికి అభివృద్ధి ఫలాలను అందరికి పంచే విధంగా అధికార వికేంద్రీకరణ చేయకుండా, సామ్యవాదం ఏలా సాధ్యమని ముఖ్యమంత్రి జగన్ ప్రశ్నించారు. సామ్యవాదం, సమానత్వం, సమన్యాయం వంటివి కేవలం పాఠ్యపుస్తకాలకే పరిమితంచేసి, రాజ్యాంగంలోని మొదటి పేజికే అర్థం లేకుండా, మనం ఏ సమాజాన్ని నిర్మిస్తున్నట్లు అంటూ ముఖ్యమంత్రి ఉద్వేగంతో మాట్లాడారు. అందుకే మనం అభివృద్ధిని కార్యచరణలోకి తీసుకుని వస్తున్నామన్నారు. రాజ్యాంగంలోని మొదటి పేజీలో రాసిన జస్టిస్, లిబర్టీ, ఈక్వాలిటి, ఫ్రెటర్నిటీ అనే పదాలకు నిర్వచనంగా తమ ప్రభుత్వం పాలన సాగిస్తుందన్నారు. 62శాతం ఉన్న రైతాంగానికి, 50శాతం ఉన్న అక్కచెల్లెమ్మలకు అండగా నిలిస్తే వారి జీవితాల్లో ఆర్థిక విప్లవాలు రాకపోయినా మంచిమార్పులు వస్తాయని నమ్మామన్నారు, ఆ దిశలోనే రైతు భరోసా, చేయూత, అమ్మఒడి, ఆసరా వంటి పథకాలు అమలు చేయాలని కంకణం కట్టుకుని కార్యచరణలో పెట్టామన్నారు. ఇంటింటి అవసరాలు, ఆనందాలు నిండాలనే దిశలో పాలన సాగిస్తున్నామన్నారు. పేదల సమస్యలకు శాశ్వత పరిష్కారాలు లభించాలని సంక్షేమ పథకాలతో అడుగులు ముందుకు వేస్తున్న ప్రభుత్వం తమదన్నారు. ఆర్థిక ఇబ్బందులున్నా తట్టుకుంటూ సంక్షేమ విషయంలో ముందుకు సాగుతున్నామన్నారు.

భావోద్వేగానికి గురై మీడియాతో మాట్లాడని లోకేష్

చంద్రబాబు ఆరోగ్యంపై జైల్ల శాఖ డిఐజి రవికిరణ్‌ను ప్రశ్నించిన నారా లోకేష్

ఉమ్మడి తూర్పుగోదావరి జిల్లా బ్యూరో ,అక్టోబరు 14, ప్రభాతవార్త : తెలుగుదేశం పార్టీ జాతీయ అధ్యక్షుడు నారా చంద్రబాబు నాయుడును ములాఖత్ అనంతరం ఆయన తనయుడు నారా లోకేష్ భావోద్వేగానికి గురై మీడియాతో మాట్లాడకుండానే కారు ఎక్కి వెళ్లిపోయారు. ములాఖత్ అనంతరం చంద్రబాబు ఆరోగ్యంపై జైల్ల శాఖ డిఐజి రవికిరణ్‌ను నారా లోకేష్ ప్రశ్నించినట్లు సమాచారం. చంద్రబాబు ఆరోగ్యంపై అక్కడే ఉన్న డిఐజిని లోకేష్ గట్టిగా ప్రశ్నించారు. ఇద్దరి మధ్య వాగ్వివాదం జరిగిందని దీంతో లోకేష్ భావోద్వేగానికి గురైనట్లు తెలుస్తోంది. ప్రభుత్వ వైద్యులు ఇచ్చిన నివేదికను చూపించి చంద్రబాబు అనారోగ్యంపై డిఐజిని నిలదీశారు. చంద్రబాబుకు ఆరోగ్య సమస్యలు ఉన్నట్లు ఓ పక్క స్పష్టంగా నివేదిక ఉన్నప్పటికీ ప్రజలను తప్పుదోవ పట్టించేలా డిఐజి ప్రకటనలు ఇవ్వడాన్ని లోకేష్ ప్రశ్నించారు. చంద్రబాబుకు సౌకర్యాలపై అధికారులకు వైద్యులు సూచన చేసి 48 గంటలు దాటినా ఎందుకు అమలు చేయడం లేదని లోకేష్ ప్రశ్నించినట్లు తెలిసింది. డీ హైడ్రేషన్ బారిన పడిన చంద్రబాబును చల్లని వాతావరణంలో పెట్టాలన్న వైద్యుల సూచనలు ఎందుకు అమలు చేయలేదనిప్రశ్నించి, వైద్యుల సూచనలు అమలు చేయాల్సిన బాధ్యత అధికారులపై ఉందా లేదా చెప్పండి అంటూ డిఐజిని లోకేష్ ప్రశ్నించారు. లోకేష్ ప్రశ్నలకు ఎటువంటి సమాధానం చెప్పకుండా ములాఖత్ సమయం అయిపోయింది. వెంటనే వెళ్లాలి అంటూ దురుసుగా డిఐజి రవికిరణ్ వ్యాఖ్యానించినట్లు సమాచారం. దాంతో రాజమండ్రిలోని క్యాంపు కార్యాలయంలో భవిష్యత్ కార్యాచరణ చేసేందుకు లోకేష్ వాహనం వెంట పలువురు టిడిపి నేతలు వెళ్లారు.

గుజరాత్‌లోని గాంధీనగర్‌లో శనివారం అంగన్‌వాడీ విద్యార్థులతో కేంద్ర హోంమంత్రి అమిత్‌షా

చంద్రబాబును అంతమొందించేందుకు కుట్ర

-నారా లోకేష్ ఆగ్రహం

అమరావతి, అక్టోబరు 14, ప్రభాతవార్త ప్రతినిధి: టిడిపి అధినేత చంద్రబాబును అంతమొందించేందుకు కుట్ర జరుగుతోందని పార్టీ జాతీయ ప్రధానకార్యదర్శి నారాలోకేష్ ఆరోపించారు. చంద్రబాబును రిమాండ్‌లోనే ఉంచాలనే కుట్ర జరుగుతోందని, అందుకు తగిన విధంగా వ్యవస్థలను మేనేజ్ చేస్తున్నారని దుయ్యబట్టారు. 'చంద్రబాబు జీవితం ప్రమాదంలో ఉందని, భద్రతలేని జైలులో ఆరోగ్యం క్షీణించేలా చేసి ప్రాణహాని తలపెడుతున్నారు' అని ఆయన ఆగ్రహం వ్యక్తంచేశారు.. ఏ తప్పుచేయని చంద్రబాబుపట్ల వైఎస్సార్సీ ప్రభుత్వం రాక్షసంగా వ్యవహరిస్తోందని దుయ్యబట్టారు.. చంద్రబాబు ఆరోగ్యంపై జైలు అధికారుల తీరు సందేహాస్పదంగా ఉందని, చంద్రబాబుకు ఎటువంటి హాని జరిగినా జగన్ సర్కార్, జైలు అధికారులదే బాధ్యత అని అన్నారు.. చంద్రబాబు ఆరోగ్యంపై ఎందుకింత కక్షఅని లోకేష్ ప్రశ్నించారు. జైలులో దోమలు ఎక్కువ ఉన్నాయన్నా అధికారులు పట్టించుకోవటం లేదని ఆగ్రహం వ్యక్తం చేశారు. సరిగా తిరగని ఫ్యాన్ పెట్టారని, చన్నీళ్లు ఇస్తున్నారని చెప్పినా లెక్కచేయటం లేదన్నారు.. ఇప్పటికే చంద్రబాబు బరువు తగ్గిపోయారని, అలర్జీ వచ్చిందన్నారు. డీ హైడ్రేషన్‌కు చంద్రబాబు గురయ్యారని తెలిపారు. ఇప్పటికీ ఇలా జరుగుతున్నా జైలు పరిసరాలు అపరిశుభ్రంగానే ఉన్నాయని లోకేష్ మండిపడ్డారు.

తెలంగాణలో భారీగా నగదు, మద్యం, డ్రగ్స్, బంగారం జప్తు

ఎన్నికల సందర్భంగా కొనసాగుతున్న దాడులు

హైదరాబాద్, అక్టోబరు 14, ప్రభాతవార్త: రాష్ట్రంలో అసెంబ్లీ ఎన్నికల హడావిడి మొదలవడంతో అక్రమ నగదు తరలింపు, బంగారం స్మగ్లింగ్, మద్యం పంపిణి, డ్రగ్స్ సరఫరా విషయంలో ఐటితో పాటు పోలీసు, ఇతర సర్కారీ విభాగాల అధికారులు రాష్ట్ర వ్యాప్తంగా వరుసగా జరుపుతున్న దాడులు రాజకీయ వర్గాలతో పాటు వ్యాపార వర్గాలను హడలెత్తిస్తున్నాయి. జంట నగరాలతో పాటు శివారు ప్రాంతాలు, ఇతర పట్టణాలలో దాడులు ఎక్కువగా జరుగుతున్నాయి. ఇప్పటి వరకు ఆదాయపు పన్ను శాఖ అధికారులతో పాటు పోలీసు, ఇతర సర్కారీ విభాగాలు నిర్వహించిన దాడుల్లో 48 కోట్ల 32 లక్షల 99 వేల 968 రూపాయల నగదు, నాలుగు కోట్ల 72 లక్షల 52 వేల 850 రూపాయల మద్యం, సారా తయారీకి వాడే బెల్లం జప్తు చేశారు. దీంతో పాటు రెండు కోట్ల 48 లక్షల 96 వేల 710 రూపాయల గంజాయి, 17 కోట్ల 50 లక్షల ంరెండు వేల 116 రూపాయల బంగారు, వెండి నగలు జప్తు చేశారు. దీంతో పాటు కోటీ 90 లక్షల 80 వేల 553 రూపాయల కంప్యూటర్లు, బియ్యం, చీరలు, ఇతర వస్తువులను కూడా జప్తు చేశారు.

SINGAM KUIL WHITE SATURDAY
DrawDate on:14/10/23

DAY - SINGAM SERIES Dr No:208
1st Prize Rs.100000/- 558957
2nd Prize Rs.7000/- 03874
3rd Prize Rs.3500/-
02047 20106 45042 58038 58659
61661 62513 64752 70965 82909
4th Prize Rs.200/-
0700 1339 1604 1845 1946 5762 5795
6696 7036 9076
5th Prize Rs.100/-
0772 1051 1702 3389 5117 5663 6418
6528 8682 9601
6th Prize Rs.50/-
0069 1314 2788 3742 5406 6730 8607
0087 1420 2860 3993 5611 7119 8791
0193 1464 2939 4189 5638 7178 8813
0334 1575 2984 4417 5722 7188 9292
0469 1698 3065 4431 5768 7433 9485
0573 1765 3102 4619 5827 7484 9593
0597 1928 3131 4671 5829 7506 9636
0794 1939 3151 4705 5908 7574 9857
0911 2181 3252 4755 5968 7663 9929
1013 2409 3376 4813 6150 7788 9935
1017 2459 3515 4826 6179 7836
1065 2491 3574 4945 6224 7957
1115 2547 3610 5076 6251 8187
1143 2555 3711 5171 6564 8454
1275 2649 3741 5238 6592 8456

DAY - KUIL SERIES Dr No:208
1st Prize Rs.100000/- 682477
2nd Prize Rs.7000/- 16644
3rd Prize Rs.3500/-
03664 08886 16153 31899 37123
45725 48039 48187 71884 73544
4th Prize Rs.200/-
0075 0400 0984 2372 6344 6444 8283
8711 8794 8887
5th Prize Rs.100/-
0760 1409 1786 3259 3808 4048 4144
4231 6728 8036
6th Prize Rs.50/-
0236 1739 3281 4184 6172 7479 9054
0458 1905 3326 4254 6290 7624 9111
0698 2240 3327 4449 6291 7802 9251
0727 2285 3337 4779 6468 7878 9270
0764 2305 3400 4840 6550 7962 9291
0923 2396 3444 4994 6566 7966 9309
1010 2413 3469 5095 6711 8044 9369
1177 2429 3643 5099 6788 8106 9374
1207 2460 3770 5267 6867 8158 9569
1316 2668 3783 5333 7074 8319 9823
1321 2669 3799 5573 7090 8392
1353 2703 3884 5577 7143 8609
1374 2997 3908 5582 7199 8753
1579 3010 3944 5861 7287 8861
1671 3096 3947 6096 7288 8940

ROSA DEAR DIAMOND SATURDAY
DrawDate on:14/10/23

DAY - ROSA SERIES Dr No:208
1st Prize Rs.100000/- 728699
2nd Prize Rs.7000/- 71771
3rd Prize Rs.3500/-
10457 24914 30964 40785 46983
61382 65691 92716 98471 99423
4th Prize Rs.200/-
0066 1125 1164 1510 3090 4613 6102
6380 7845 9048
5th Prize Rs.100/-
1124 1733 2489 4951 5310 5365 8225
8408 8724 8837
6th Prize Rs.50/-
0025 1455 2918 4149 5849 7331 8828
0054 1465 2941 4215 5949 7485 8901
0117 1487 2942 4318 5972 7610 9072
0280 1592 3073 4591 5975 7630 9073
0322 1898 3372 4700 6061 7644 9092
0373 1962 3376 4762 6145 7757 9302
0397 2107 3435 4978 6148 7914 9431
0561 2118 3452 5027 6210 7949 9584
0594 2189 3525 5056 6390 7982 9720
0811 2313 3585 5119 6551 8102 9975
1027 2592 3660 5133 6675 8170
1202 2614 3692 5354 6704 8542
1385 2741 3751 5397 6806 8674
1407 2796 3803 5623 6989 8729
1447 2852 3821 5747 7218 8785

DAY - DEAR SERIES Dr No:208
1st Prize Rs.100000/- 362334
2nd Prize Rs.7000/- 07440
3rd Prize Rs.3500/-
09539 10883 14982 16930 17494
27028 34488 56339 84949 94311
4th Prize Rs.200/-
0571 1341 1617 4436 7207 7428 8679
9462 9803 9935
5th Prize Rs.100/-
0007 1744 3364 3662 4151 5497 5665
5914 6596 7754
6th Prize Rs.50/-
0021 1347 2778 4112 5345 7537 8892
0054 1565 3080 4268 5783 7640 9017
0142 1690 3188 4291 5875 7854 9348
0341 1758 3207 4500 6198 8010 9379
0442 2155 3253 4553 6268 8144 9535
0582 2191 3280 4617 6337 8243 9598
0641 2199 3329 4673 6721 8401 9672
0687 2319 3488 4708 6850 8413 9847
0711 2333 3818 4712 6964 8444 9913
0904 2335 3867 4714 7113 8447 9925
0988 2375 3870 5213 7235 8462
1115 2431 3898 5235 7247 8615
1185 2457 3900 5306 7337 8637
1211 2467 3941 5322 7356 8674
1326 2606 4096 5338 7425 8813

THANGAM VAIRAM SKILL SATURDAY
DrawDate on:14/10/23

DAY - THANGAM SERIES Dr No:208
1st Prize Rs.100000/- 715924
2nd Prize Rs.7000/- 69409
3rd Prize Rs.3500/-
03261 14311 22617 25289 35648
62542 64302 64695 75028 78499
4th Prize Rs.200/-
0657 0837 2498 3230 5744 6309 6994
7182 7327 7626
5th Prize Rs.100/-
0488 1221 1399 3019 4163 4480 4933
4964 6477 8261
6th Prize Rs.50/-
0057 1096 3249 4661 6668 7554 8968
0063 1130 3276 4829 6761 7840 9059
0137 1330 3330 4983 6823 7902 9071
0249 1546 3472 5185 6829 8025 9113
0280 2017 3481 5264 6845 8186 9198
0298 2108 3577 5465 6874 8214 9205
0486 2314 3690 5544 6875 8325 9573
0561 2419 3698 5838 6914 8376 9654
0582 2493 3773 5917 6940 8478 9849
0609 2577 3808 5940 6983 8604 9908
0625 2666 3861 6012 6995 8660
0626 2731 3888 6083 7022 8835
0661 2880 4214 6392 7078 8866
0732 2897 4231 6467 7100 8876
0953 3211 4417 6572 7283 8928

DAY - VAIRAM SERIES Dr No:67
1st Prize Rs.50000/- 475748
2nd Prize Rs.7000/- 06021
3rd Prize Rs.3500/-
03281 04791 07282 20423 23119
55937 67190 76833 87447 90703
4th Prize Rs.200/-
0634 1034 3107 4877 5815 6094 6869
8019 8321 9694
5th Prize Rs.100/-
1044 1594 1597 1704 3742 4547 4591
5430 6283 7608
6th Prize Rs.50/-
0021 1119 2371 4637 6276 7952 8855
0023 1217 2524 4672 6516 7982 9179
0051 1411 2564 4774 6807 8102 9197
0053 1421 2638 4822 7088 8155 9453
0161 1432 2950 4867 7132 8196 9475
0163 1445 3169 5106 7237 8211 9713
0219 1601 3394 5167 7327 8236 9782
0331 1642 3523 5235 7368 8283 9875
0344 1762 3581 5400 7615 8291 9889
0432 1824 3936 5528 7626 8330 9946
0482 1868 4034 5603 7647 8392
0687 1900 4196 5664 7671 8435
0868 1994 4215 6070 7720 8437
0874 2157 4425 6071 7854 8580
1089 2363 4609 6271 7898 8833

NALLANERAM MANI SKILL SATURDAY
DrawDate on:14/10/23

DAY - NALLANERAM SERIES Dr No:208
1st Prize Rs.50000/- 739403
2nd Prize Rs.7000/- 74246
3rd Prize Rs.3500/-
03394 04318 14575 17963 18008
29617 54259 68416 74208 78003
4th Prize Rs.200/-
0500 1264 2799 3305 3764 5337 7276
7763 7809 9368
5th Prize Rs.100/-
0269 0822 1271 1672 4012 4666 5849
9161 9274 9419
6th Prize Rs.50/-
0017 0971 2173 3387 5852 7242 8855
0033 0979 2255 3433 5934 7343 8923
0057 1212 2389 3692 5937 7495 9025
0141 1240 2428 3915 6048 7539 9136
0152 1314 2516 4076 6058 7594 9248
0277 1567 2531 4428 6444 7673 9565
0370 1582 2551 4455 6524 7722 9638
0542 1618 2750 4510 6687 7803 9831
0548 1785 2843 4589 6871 8004 9934
0594 1876 2980 4715 6888 8402 9986
0608 1889 3059 4766 6988 8523
0762 1893 3151 5029 6995 8525
0793 1948 3220 5062 7199 8597
0799 2030 3225 5089 7229 8618
0905 2062 3311 5119 7241 8694

DAY - MANI SERIES Dr No:67
1st Prize Rs.50000/- 153234
2nd Prize Rs.7000/- 60978
3rd Prize Rs.3500/-
06282 11853 29015 36150 36834
50228 50561 53398 60084 68884
4th Prize Rs.200/-
0622 0908 2920 3036 3218 4386 5128
5458 8778 9374
5th Prize Rs.100/-
0097 4158 4204 4842 6317 6867 7413
7633 8976 9739
6th Prize Rs.50/-
0003 1654 2909 3907 6029 7287 8623
0063 1762 2977 3930 6153 7587 8642
0069 1819 3053 4179 6159 7669 8780
0173 1842 3060 4338 6173 7677 8842
0254 1897 3171 4521 6602 7719 9047
0313 1916 3217 4556 6643 7758 9084
0423 1971 3258 4692 6646 7877 9252
0491 2034 3289 4936 6652 7934 9670
0639 2085 3300 5378 6755 8039 9703
0641 2104 3496 5508 6963 8091 9911
0681 2204 3515 5571 7004 8203
0871 2309 3649 5814 7102 8339
0928 2318 3671 5905 7165 8354
0975 2475 3869 5937 7250 8480
1292 2795 3884 5964 7273 8515

KUMARAN VISHNU WAVE SATURDAY
DrawDate on:14/10/23

DAY - KUMARAN SERIES Dr No:208
1st Prize Rs.50000/- 227389
2nd Prize Rs.7000/- 69146
3rd Prize Rs.3500/-
05818 10979 27685 46368 48368
54567 78288 85746 93883 97993
4th Prize Rs.200/-
0958 1132 1294 2796 4725 4949 5118
7117 7639 8082
5th Prize Rs.100/-
0941 3051 3352 3366 3747 3822 6064
7203 8094 9647
6th Prize Rs.50/-
0229 1526 2576 3797 5347 7089 9005
0444 1587 2587 3905 5386 7133 9264
0483 1607 2637 4112 5416 7211 9273
0707 1615 2731 4606 5480 7299 9486
0805 1660 2748 4670 5516 7325 9503
0809 1729 2784 4744 5615 7482 9541
0820 1743 2923 5004 5722 7484 9607
0911 1789 3043 5069 5842 7752 9745
1094 1834 3460 5119 5871 7831 9761
1110 2209 3480 5141 5914 8015 9952
1123 2425 3565 5164 6101 8305
1238 2472 3594 5240 6266 8314
1358 2528 3613 5250 6531 8723
1414 2533 3760 5286 6798 8811
1449 2572 3788 5317 6957 8843

DAY - VISHNU SERIES Dr No:208
1st Prize Rs.50000/- 643113
2nd Prize Rs.7000/- 72300
3rd Prize Rs.3500/-
23948 37317 38697 47574 48936
58879 70693 77240 81555 83964
4th Prize Rs.200/-
2493 3173 7429 7430 7456 7541 9359
9564 9580 9769
5th Prize Rs.100/-
0718 0815 1800 2122 4449 4575 5781
7436 7622 7628
6th Prize Rs.50/-
0000 1707 3398 4319 5712 8059 9621
0053 1893 3567 4339 5903 8083 9636
0321 1926 3598 4425 6055 8097 9684
0573 2263 3615 4442 6203 8176 9701
0623 2289 3754 4613 6279 8415 9712
0675 2556 3768 4734 6285 8433 9727
0837 2560 3778 4801 6676 8442 9745
0845 2641 3863 4944 6708 8479 9793
0877 2653 3977 5133 6723 8827 9894
1052 2729 4095 5279 6938 8987 9907
1317 3009 4102 5321 7376 8999
1406 3091 4133 5353 7433 9058
1499 3305 4177 5503 7897 9080
1613 3323 4262 5522 7910 9132
1648 3347 4282 5627 7969 9165

SWARNALAXMI LION GOLD SATURDAY
DrawDate on:14/10/23

SWARNALAXMI SERIES Dr No:208
1st Prize Rs.50000/- 321834
2nd Prize Rs.7000/- 76402
3rd Prize Rs.3500/-
19535 32640 32981 43743 54170
65171 65362 65988 87364 98397
4th Prize Rs.200/-
1399 1786 3381 4595 4724 6810 7487
7690 8152 8499
5th Prize Rs.100/-
0071 1305 3041 4453 5212 5454 6185
6699 7090 9222
6th Prize Rs.50/-
0047 1625 3309 4159 5570 7312 8956
0097 1677 3383 4194 5708 7411 9010
0191 2022 3412 4271 5714 7485 9021
0236 2061 3413 4455 5810 7638 9035
0239 2069 3449 4527 6025 7829 9165
0390 2181 3544 4687 6225 7862 9432
0422 2206 3624 4773 6343 7928 9522
0546 2409 3845 4780 6398 8118 9769
0556 2459 3853 4822 6489 8235 9817
0557 2538 3879 4969 6701 8415 9935
0941 2798 3885 5001 6736 8461
0956 2819 3914 5392 6772 8674
1028 3240 3957 5444 6786 8687
1344 3252 4017 5542 6833 8870
1439 3290 4107 5564 6921 8954

DAY - LION SERIES Dr No:67
1st Prize Rs.50000/- 564179
2nd Prize Rs.7000/- 42989
3rd Prize Rs.3500/-
18268 29274 31277 42333 53569
64813 75645 75745 86885 97518
4th Prize Rs.200/-
0090 0503 0741 1099 1303 2447 6178
7010 7175 8794
5th Prize Rs.100/-
0026 0781 1066 3772 4702 5520 6390
7794 9225 9361
6th Prize Rs.50/-
0105 2000 3562 4898 6744 8070 9093
0642 2119 3685 5120 6759 8092 9196
0715 2121 3763 5161 6763 8218 9260
0729 2142 3900 5241 6925 8275 9351
0779 2440 3904 5337 7016 8472 9457
1040 2483 4026 5409 7065 8502 9592
1095 2635 4141 5503 7273 8723 9611
1186 2728 4243 5601 7275 8776 9615
1202 2773 4325 5773 7311 8881 9744
1332 2794 4436 5798 7361 8882 9992
1668 3212 4446 6367 7547 8928
1733 3222 4504 6477 7560 8930
1795 3499 4752 6503 7599 9015
1824 3503 4875 6611 7975 9024
1933 3510 4878 6692 8042 9091

పొన్నాల బిఆర్ఎస్‌లో చేరికకు రంగం సిద్ధం

ఆయన ఇంటికి వెళ్లి ఆహ్వానించిన తెలంగాణ మంత్రి కెటిఆర్

పార్టీలో సముచిత స్థానం కల్పిస్తామని హామీ

ప్రభాతవార్త ప్రధాన ప్రతినిధి, హైదరాబాద్,అక్టోబరు14: సీనియర్ నేత, మాజీ మంత్రి పొన్నాల లక్ష్మయ్యకు బిఆర్ఎస్ నుంచి ఆహ్వానం అందింది, కాంగ్రెస్ పార్టీకి రాజీనామా చేసిన పొన్నాల లక్ష్మయ్య ఇంటికి శనివారం మంత్రి కెటిఆర్ వెళ్లి... బిఆర్ఎస్ పార్టీలోకి రావాలని ఆహ్వానించారు. ఎమ్మెల్యే దానం నాగేందర్, దాసోజు శ్రవణ్‌తో కెటిఆర్...హైదరాబాద్‌లోని పొన్నాల నివాసానికి వెళ్లారు. ఈ సందర్భంగా పొన్నాల నివాసం వద్దకు ఆయన మద్దతుదారులు పెద్ద ఎత్తున చేరుకున్నారు. జనగామ గడ్డ... పొన్నాల అడ్డా అంటూ నినాదాలు చేశారు. మాజీ మంత్రి పొన్నాలతో భేటీ అనంతరం కెటిఆర్ మీడియాతో మాట్లాడారు. తెలంగాణ ఏర్పడిన తర్వాత మొదటి పీసీసీ అధ్యక్షుడు, సీనియర్ రాజకీయవేత్త పొన్నాల లక్ష్మయ్యను సిఎం కెసిఆర్ సూచన మేరకు బిఆర్ఎస్‌లోకి ఆహ్వానించామ న్నారు. పొన్నాల ఆదివారం సిఎం కెసిఆర్‌నుకలుస్తారన్నారు. జనగామలోజరిగే బహిరంగసభలో బిఆర్ఎస్‌లో చేరాలని కోరగా సుముఖత వ్యక్తం చేశారు. ఆదివారం సిఎంతో మాట్లాడిన తర్వాత తన నిర్ణయం ప్రకటిస్తా నని పొన్నాల చెప్పారని తెలిపారు. బలహీనవర్గాలకు చెందిన అనేక మంది నాయకులకు ఇప్పటికే సిఎం కెసిఆర్ ఎంతో ప్రాధాన్యత ఇచ్చారన్నారు. పొన్నాల లక్ష్మయ్యకు పార్టీలో సముచిత గౌరవం, ప్రాధాన్యం ఇస్తామని సిఎం చెప్పారని వెల్లడించారు. 1960లో అమెరికాలో ఉన్నత విద్యాభ్యాసం చేసి... నాసాలాంటి అంతర్జాతీయ సంస్థల్లో ఇంజనీర్‌గా పనిచేసినవ్యక్తి పొన్నాల అని పేర్కొన్నారు. మాజీ ప్రధాని పివి నరసింహా రావు ఆహ్వానం మేరకు కాంగ్రెస్ పార్టీలో చేరి సుదీర్ఘకాలం పాటు ప్రజాసేవ చేశారని మంత్రి కెటిఆర్ వివరించారు. వయసులో ఎద్ద, అనుభవంలో పెద్ద, బలహీన వర్గాలకు చెందిన సీనియర్ నాయకుడిని పట్టుకుని పీసీసీ అధ్యక్షుడు రేవంత్‌రెడ్డి తూలనాడిన విధానం దిగజారుడు సంస్కారానికి నిదర్శనమని వ్యాఖ్యానించారు. చచ్చే ముందు పార్టీ మారడం అనడమేంది? ఎవరు ఎప్పుడు చనిపోతారో ఎవరికి తెలుసు? ఇది మంచి పద్ధతి కాదు అని తెలిపారు. 'ఆ పార్టీ అధ్యక్షుడిగా ఉన్న వ్యక్తి ఎన్ని పార్టీలు మారాడు? మొదట బిజెపి-ఆర్ఎస్ఎస్, తర్వాత టిఆర్ఎస్. ఆ తర్వాత తెలుగుదేశం, ఇప్పుడు కాం

నవరాత్రి బ్రహ్మోత్సవాలకు 'అంకురార్పణ'

నేటి రాత్రి తొలిగా పెద్దశేషవాహనం

బ్రహ్మోత్సవాలకు సేనాధిపతి పర్యవేక్షణ

తిరుమల, అక్టోబరు 14ప్రభాతవార్తప్రతినిధి: శేషాచలం కొండల్లో సప్తగిరుల్లో కొలువైన శ్రీవేంకటేశ్వరస్వామి నవరాత్రి బ్రహ్మోత్సవాలకు శనివారం రాత్రి అంకురార్పణతో శ్రీకారం చుట్టారు. ఈఏడాది అధికమాసం రావడంతో శనివారం నుండి 23వతేదీ సోమవారం వరకు తొమ్మిదిరోజులపాటు నల్లనయ్యకు మలివిడత నవరాత్రి బ్రహ్మోత్సవాలు జరుగుతున్నాయి.

ఈ ఉత్సవాలకు శనివారం సాయంత్రం శాస్త్రోక్తంగా అంకురార్పణ జరిగింది. సాయంత్రం నిత్య కైంకర్యాలన్నీ పూర్తిచేసుకున్న తరువాత రాత్రి 7గంటలకు శ్రీనివాసుడి సర్వసేనాధిపతి విశ్వక్సేనుడు ఆలయం నుండి వెలుపలకు వచ్చి నాలుగు మాఢవీధుల్లో ఊరేగుతూ ఏర్పాట్లను పర్యవే క్షించారు. వైఖానస ఆగమంలోని క్రతువుల్లో అంకు రార్పణం,బీజావాహనం అత్యంత ముఖ్యమైంది. ఏదైనా ఉత్సవం నిర్వహించే ముందు అది విజయ వంతం కావాలని కోరుతూ స్వామివారిని ప్రార్థిం చేందుకు అంకురార్పణ నిర్వహిస్తారు. శనివారం రాత్రి 7గంటల నుండి 9గంటలవరకు సేనాధిపతిని వసంతమండపానికి వేంచేపుచేసి అక్కడ మృత్సంగ్రహణం, ఆస్థానం నిర్వహించారు. ఆ తరువాత పవిత్ర మండపంలోని యాగశాలలో వైదిక కార్యక్ర మాలు చేపట్టారు. భూమాతకు ప్రత్యేక పూజలు నిర్వహించి పుట్టమన్ను సేకరించి సుగంధద్రవ్యాలను నాటారు. నవధాన్యాలకు మొలక లొచ్చేవరకు నీరుపోస్తారు. అంకురాలను ఆరోపింప జేయడాన్ని "అంకురార్పణం" అనే భావిస్తారు. ఈ కార్యక్రమంలో పెద్దజీయర్‌స్వామి, చిన్న జీయర్ స్వామి, టిటిడి ఛైర్మన్ భూమన కరుణాకర్‌రెడ్డి, టిటిడి ఇఒ ఏవి ధర్మారెడ్డి దంపతులు, ఆలయ డిప్యూటీ ఇఒ లోకనాథం, ఆలయ పేష్కార్ శ్రీహరి, ప్రధాన అర్చకుడు వేణుగోపాలదీక్షితులు, సివిఎస్ఒ నరసింహకిశోర్, విఎస్ఒలు గిరిధర్, బాలిరెడ్డి, ఆలయ ఏవిఎస్ఒ మనోహర్,అర్చకులు, భక్తులు పాల్గొన్నారు.

నేటి రాత్రి పెద్దశేషవాహనం:

తొమ్మిదిరోజుల పాటు ఏడుకొండల్లో కన్నుల పండువగా జరిగే నవరాత్రి బ్రహ్మోత్సవాలకు ఆదివారం రాత్రి 7గంటలకు తొలివాహనంగా పెద్దశేషవాహ నసేవ జరుగుతుంది. ఏడుతలల శేషునిపై దేవదేవుడు ఆలయ మాఢవీధుల్లో ఊరేగనున్నారు.

శనివారం ఊబలంకలో మాట్లాడుతున్న బండారు సత్యానందరావు

చంద్రబాబు ఆరోగ్యంపై జగన్ కుట్ర

హెల్త్ బులెటిన్ పోలీసులు విడుదల చేయడమేంటి?

టిడిపి రాష్ట్ర ఉపాధ్యక్షుడు బండారు

రావులపాలెం,అక్టోబరు 14, ప్రభాతవార్త : టిడిపి అధినేత, మాజీ ముఖ్యమంత్రి నారా చంద్రబాబు నాయుడు ఆరోగ్యంపై జగన్ కుట్ర పన్నారని టిడిపి రాష్ట్ర ఉపాధ్యక్షుడు, కొత్తపేట నియోజకవర్గ ఇంచార్జి బండారు సత్యానందరావు ఆరోపించారు. డాక్టర్ బిఆర్ అంబేడ్కర్ కోనసీమ జిల్లా రావులపాలెం మండలం ఊబలంకలో శనివారం ఆయన మాట్లాడుతూ కక్ష సాధింపు చర్యల్లో భాగంగా అక్రమ అరెస్టు చేసిన చంద్రబాబును అధికారం అడ్డుపెట్టుకుని ఇబ్బందులకు గురిచేస్తున్నారన్నారు. చంద్రబాబు ఆరోగ్యం పట్ల ఆయన సతీమణి భువనేశ్వరి ఆందోళన చెందుతున్నా జగన్ ప్రభుత్వం మాత్రం నిమ్మకు నీరెత్తినట్లు వ్యవహరిస్తుండటం దుర్మార్గం అన్నారు. ఢీ హైడ్రేషన్, చర్మ సంబంధిత వ్యాధితో బాధపడుతూ 5 కేజీల బరువు తగ్గడం, మరో రెండు కిలోలు తగ్గితే కిడ్నీలకు ప్రమాదం ఉందని తెలిపినా ప్రభుత్వం స్పందించకపోవడం హేయమైన చర్య అన్నారు. డాక్టర్లు విడుదల చేయాల్సిన చంద్రబాబు హెల్త్ బులిటెన్ పోలీసు అధికారి సంతకంతో విడుదల చేయడం ఏంటని సత్యానందరావు ప్రశ్నించారు. ఇదంతా జగన్ ప్రభుత్వం చేస్తున్న కుట్రలో భాగంగానే జరుగుతోందనే అనుమానం కలుగుతోందన్నారు. తక్షణమే చంద్రబాబుకు సూపర్ స్పెషాలిటీ వైద్యం అందేలా చర్యలు చేపట్టాలని డిమాండ్ చేశారు. చంద్రబాబు ఆరోగ్యానికి ఎటువంటి హాని జరిగినా తగిన మూల్యం చెల్లించుకోవాల్సి ఉంటుందని సత్యానందరావు హెచ్చరించారు. ఈ సమావేశంలో పార్టీ నాయకులు చింతా భాస్కరరెడ్డి, మేడపాటి గంగిరెడ్డి, దండు విజయరామరాజు, మేడపాటి కాసురెడ్డి, చింతా శ్రీరామరెడ్డి తదితరులు పాల్గొన్నారు.

'ప్రజలు సంతోషంగా ఉండాలి'

తిరుమల,అక్టోబరు 14 ప్రభాతవార్తప్రతినిధి: తిరుమల శ్రీవారి కరుణాకటాక్షాలతో తెలుగుప్రజలు సంతోషంగా వుండాలని, లోకం సుభిక్షంగా వర్ధిల్లాలని పలువురు ప్రముఖులు ఆకాంక్షించారు. తిరుమలేశుని శనివారం ఉదయం విఐపి బ్రేక్‌దర్శనాల సమయంలో రాష్ట్ర హైకోర్టు న్యాయమూర్తి జస్టిస్ మాధవరావు, చెన్నై హైకోర్టు న్యాయమూర్తి జస్టిస్ నాగార్జున దర్శించుకుని కానుకలు సమర్పించారు. రంగనాయకుల మండపంలో వేదపండితులు వేదాశీర్వచనం చేశారు. టిటిడి అధికారులు స్వామివారి తీర్థప్రసాదాలు అందజేశారు.

సత్ప్రవర్తనతో భక్తులకు సేవలు

తిరుపతి ఎస్‌పి పరమేశ్వరరెడ్డి

తిరుమల,అక్టోబరు 14 ప్రభాతవార్తప్రతినిధి: కలియుగవైకుంఠమ్ తిరుమలపుణ్యక్షేత్రంలో జరుగుతున్న స్వామివారి నవరాత్రి బ్రహ్మోత్సవాల్లో భక్తులపట్ల పోలీసు అధికారులు, సిబ్బంది సంయమనంతో, సత్ప్రవర్తనతో సేవలందించాలని తిరుపతి జిల్లా ఎస్‌పి పి.పరమేశ్వరరెడ్డి సూచించారు. తిరుమలలో ఆలయం పరిసరాలతో బాటు మాడవీధులు, గ్యాలరీలు, ఇతరప్రాంతాల్లో బందోబస్తు విధుల్లో ఉండే పోలీసులు సమయస్ఫూర్తితో, స్నేహపూర్వకంగా మెలగాలని హితవుచేశారు. బందోబస్తు విధుల్లో ఉన్న పోలీసు అధికారులు, సిబ్బంది భక్తుల్లో భగవంతుని చూడాలన్నారు. తొమ్మిదిరోజులపాటు జరిగే నవరాత్రి బ్రహ్మోత్సవాలను విజయవంతంగా పూర్తిచేయడంలో, భక్తులకు సేవలందించడంలో అనుసరించాల్సిన విధానంపై శనివారం తిరుమలలో సమీక్షించారు. పోలీసు అధికారులతో సమావేశం నిర్వహించి,పలు సూచనలు చేశారు.

ఈ సందర్భంగా ఎస్‌పి పరమేశ్వరరెడ్డి మాట్లాడుతూ భక్తుల మధ్య మాఢవీధుల్లో జరిగే స్వామివారి బ్రహ్మోత్సవాల్లో అన్ని రకాలుగా భక్తులకు సేవలందించేందుకు పోలీసుయంత్రాంగం సిద్ధమైందన్నారు. దాదాపు 3,500మంది పోలీసు బలగాలు భక్తులకు అసౌకర్యం లేకుండా ఆలయంలో స్వామివారి దర్శనంతోబాటు మాఢవీధుల్లో గ్యాలరీల్లో భద్రతను కట్టుదిట్టం చేశామన్నారు. గ్యాలరీల్లో, క్యూలైన్లలో భక్తుల తోపులాటలు, తొక్కిసలాటలకు అవకాశం లేకుండా సిసికెమెరాలు ఏర్పాటుచేసి నిరంతరాయంగా పర్యవేక్షణ ఉంటుందన్నారు. తిరుమలలో 32పాయింట్లలో పార్కింగ్ ఏర్పాటుచేయడం జరిగిందన్నారు. మాడవీధుల్లోని గ్యాలరీల్లో వాహనసేవల వీక్షణకు 1.25లక్షలమంది భక్తులు ఉంటారని, వారికి అన్ని విధాలా పోలీసులు సేవలం దిస్తారన్నారు. గరుడసేవరోజు భద్రతకు అదనపు బలగాలు వస్తాయన్నారు. చిన్నపిల్లలు, వృద్ధులు తప్పిపోకుండా జియోట్యాగింగ్ చేయాలన్నారు. భక్తులు తమతమ వాహనాలు పార్కింగ్ చేసే ప్రాంతాలను బందోబస్తు విధుల్లో పోలీసులు మంచిగాసూచించాలన్నారు. నేరాలు నియంత్రణతోబాటు భక్తుల భద్రతకు అధిక ప్రాధాన్యత ఉంటుందని ఎస్‌పి తెలిపారు. ఈ సమావేశంలో తిరుపతి జిల్లా అదనపు ఎస్‌పిలు వెంకట్రావు, విమలకుమారి, మునిరామాయ్య, లక్ష్మీనారాయణరెడ్డి, తదితరులు పాల్గొన్నారు.

రాచపాళెం చంద్రశేఖర్ రెడ్డి సభలో పుస్తకాలు ఆవిష్కరిస్తున్నవిశిష్ట అతిథులు

తెలుగు సాహిత్య రంగంలో విమర్శాకేంద్రం 'రాచపాళెం'

తెలంగాణ సాహిత్య అకాడమీ ఛైర్మన్ జూలూరు గౌరీ శంకర్

అనంతపురం, అక్టోబరు 14, ప్రభాతవార్త బ్యూరో: రాచపాళెం చంద్రశేఖర్ రెడ్డి రాయలసీమ సాహిత్యానికే కాదు రెండు తెలుగు రాష్ట్రాల్లోను తెలుగుసాహిత్యవిమర్శా కేంద్రంగా నిలిచారని తెలంగాణ సాహిత్య అకాడమీ ఛైర్మన్ జూలూరు గౌరీశంకర్ అన్నారు. తెలుగు సాహిత్యం విమర్శా రంగానికి కాపలాదారునిగా నిలిచి విమర్శా మార్గాలను తమ సూచనలను ఈ తరానికి అందిస్తున్నారని ఆయన పేర్కొన్నారు. అభ్యుదయ ప్రగతిశీల సాహిత్యమార్గంలో ఐదున్నర దశాబ్దాలు నిరంతరం రచనలు చేస్తూ వస్తున్నారని తెలిపారు. అనంతపురం ప్రభుత్వ కళాశాలలోని డ్రామా హాలులో అఖిలభారత అభ్యుదయ రచయితల సంఘం అధ్యక్షులు పెనుకొండ లక్ష్మీనారాయణ అధ్యక్షతన శనివారం సుప్రసిద్ధ సాహిత్య విమర్శకుడు, కవి, కేంద్ర సామిత్య అకాడమీ పురస్కార గ్రహీత ఆచార్య రాచపాళెం చంద్రశేఖర్ రెడ్డి పుస్తకాలు మన నవలలు(సాహిత్యవిమర్శ) మన కథానికలు (సాహిత్యవిమర్శ)లతో పాటు విమర్శాపునర్నవం ప్రత్యేక సాహిత్య సంచిక ఆవిష్కరణ మహోత్సవంలో జూలూరు విశిష్ట అతిథిగా పాల్గొన్నారు. "మన నవలలు' సాహిత్య విమర్శను జూలూరు ఈ కార్యక్రమంలో ఆవిష్కరించారు. అధ్యయనం, అవగాహన,స్పష్టమైన సామాజిక దృక్పథం ఉన్న ప్రగతి శీల విమర్శకుడు రాచపాళెం చంద్రశేఖర్ రెడ్డి అని ప్రశంసించారు. తెలుగుసాహిత్యంలో కొడవగంటి కుటుంబరావు, కె.వి.రమణారెడ్డి, వల్లంపాటి వెంకటసుబ్బయ్య, రాచమల్లు రామచంద్రారెడ్డి, కేతు విశ్వనాథ్ రెడ్డి లాంటి విమర్శకులు తెలుగుసాహిత్యాన్ని శక్తివంతం చేసేందుకు సానబెట్టారని, ఒకప్పుడు సాహిత్యపేజీలలో సాహిత్య విమర్శలు విస్తృతంగా ప్రచురించబడేవని గుర్తు చేశారు. ఇప్పుడు రాచపాళెం పేరున జరుగుతున్న ఈ సభ విమర్శకు పునరుజ్జీవన వేదికగా నిలుస్తుందన్నారు. తెలుగు సాహిత్య విమర్శ మంచిరూపం తీసుకుంటుందని విశ్వాసం ప్రకటించారు. రాయలసీమ బాంబుల సంస్కృతిపై మంచి కవిత్వం రాశారని, రాచపాళెం సాహిత్య విమర్శా కేంద్రంగా నిఇలవటంలోఆయన 50 యేళ్ళ సుదీర్ఘ సాహిత్య కృషి ఉందన్నారు. సామాజిక విలువల్ని సాహిత్య విలువలతో తూచి చెప్పే సాహిత్యవిమర్శకుడు, సామిత్య విలువలు కోల్పోకుండా రచనలు రావాలని తపిస్తున్న విమర్శకుడు రాచపాళెం అని కొనియడారు. నిరంతరం అధ్యయనం, ఆలోచనలతో రాచపాళెం లాగా వదలకుండా విమర్శలు రాసేవారు నేడు కావాలని, విమర్శ రంగంలో వందల మంది రాచపాళెంలు రావాలనిఅంటూ విమర్శకునికి రాచపాళెం లాగా ఎక్స్‌రే తీసే కళ్లు ఉండాలన్నారు. సాహిత్య విమర్శ ఎంతబాగుంటే తెలుగు సామిత్యానికి అంత పురోగతి ఉంటుందన్నారు. సాహిత్య విమర్శను బోధించడమే కాదు, తరగతి బయట సమాజంలో ఎదురయ్యే సమవాళ్ళకు ధీటుగా జవాబునిచ్చే వ్యక్తిత్వాన్ని వాళ్ళకు అందిస్తూ, సామాజిక ఉద్యమాలకు పునాదులయ్యే విలువలను, సాహిత్య సామాగ్రిని విద్యార్థులకు అందజేసిన గురువు రాచపాళెం చంద్రశేఖర్ రెడ్డి అన్నారు. 60 యేళ్ల క్రితం కట్టమంచి రామలింగారెడ్డి తెలుగు సాహిత్య విమర్శాదీపం చాలా చిన్నదని చెప్పిన మాట గుర్తు చేస్తూ, కానీ ఈ రోజు ఆ పరిస్థితి లేదు అన్ని అట్లని గర్వించదగ్గ పరిస్థితి కూడా లేదన్నారు. ఎగిసి వస్తున్న అస్తిత్వ ఉద్యమాలను చూసే కోణం మారాలి, ఆ ఘర్షణల్లోంచి ఐక్యత రావాలని, అస్తిత్వ ఉద్యమాలు అంటే ఒక సమూహం బాగుకోసం కాకుండా మొత్తం సమాజాన్ని ఉన్నతీకరించడానికి అన్న విషయాన్ని గుర్తెరగాలన్నారు. అస్తిత్వ వాదం ఏదైఆ కానీ, మొత్తం సమాజ నిర్మాణంపై ప్రభావం చూపిస్తుందని, బిసిలకు సబ్బండ వర్ణాలకు న్యాయం జరగడమంటే అది మొత్తం సమాజానికి న్యాయం జరగడమే అన్నారు. అలా చూసే దశకు సామిత్యం ఎదగకపోతే అది ఘర్షణ వతావరణనాఇనకి దారితీస్తుందని, ఈ ఘర్షణ వాతావరణాన్ని నివారించే పని విమర్శనారంగం చేయాలని చెప్పారు. అస్తిత్వ ఉద్యమాల సాహిత్యం అంటే అది మొత్తం సమాజానికి సంబంధించిన సాహిత్యంగా చూడాలని, అప్పుడే తెలుగు సామిత్యం ఆరోగ్యవంతమైన దశకు ఎదుగుతుందన్నారు. ఆచార్య రాచపాళెం 50 యేళ్ల సాహిత్య జీవిత కృషి విమర్శ పునర్నవం ప్రత్యేక సంచికను ముఖ్యఅతిథి శ్రీకృష్ణదేవరాయ విశ్వవిద్యాలయం ఉపాధ్యక్షులు ఆచార్య మావిరెడ్డి రామకృష్ణారెడ్డి ఆవిష్కరించి తన సందేశం వినిపించారు. రాచపాళ్యంసాహిత్య కషిపై విమర్శపునర్నవం ప్రత్యేక సంచికను శ్రీపద్మావతి మహిళ విశ్వవిద్యాలయం ఆచార్య కొలకలూరు మధురజ్యోతి పరిచయం చేశారు. విమర్శపునర్నవం ప్రధాన సంపాదకుడు డా.కె.నాగేశ్వరాచారి నివేదిక సమర్పించారు. కేంద్రసాహిత్య అకాడమీ పురస్కారం గ్రహీత బండి నారాయణ స్వామి ఉస్మానియా విశ్వవిద్యాలయం ప్రొఫెసర్ డా.ఎస్.రఘు, సెంట్రల్ యూనివర్శిటీ ప్రొఫెసర్ డా.ఎస్.రఘు, సెంట్రల్ యూనివర్శిటీ ప్రొఫెసర్ దార్ల వెంకటేశ్వర రావు, సుప్రసిద్ధ సాహిత్య సామాజిక విశ్లేషకులు తెలకపల్లి రవి, వై.గోపి రెడ్డి, డా.గేయానంద్, డా.ఎ.సి.ఆర్.దివాకర్ రెడ్డి, తదితరులు ప్రసంగించారు. మన నవలలు సాహిత్య విమర్శను వరంగల్ తెలుగు అధ్యాపకుడు డా.వి.సంపత్ రెడ్డి పరిచయం చేశారు. ఈ పుస్తకాన్ని కె.చెంచురెడ్డి దంపతులకు అంకితమిచ్చారు. మన కథానికలు సామిత్య విమర్శను వై.ఎస్.ఆర్ జీవిత సాఫల్య పుస్కారం గ్రహీత డా.శాంతినారాయణ ఆవిష్కరించారు. తెలుగు అధ్యాపకుడు డా.బావికాటి రాఘవేంద్ర పరిచం చేశారు. ఈ పుస్తకాన్ని మనదమోహన్ రెడ్డి దంపతులకు అంకితమిచ్చారు. మధ్యాహ్నం వర్తమాన తెలుగు సాహిత్య విమర్శ వివిధ ధోరణులు అనే అంశంపై చర్చా సదస్సు జరిగింది. అనంత అరసం జిల్లా అధ్యక్షులు బి.ఈశ్వర్ రెడ్డి ఈ చర్చా సదస్సుకు అధ్యక్షత వహించారు. వీక్షణం సంపాదకుడు ఎన్‌వేణుగోపాల్ ప్రధాన ప్రసంగంతో ఈ చర్చా సదస్సు ఆసక్తికరంగా జరిగింది. తొలుత ప్రజా గాయకుడు దాసరి ఆదినారాణ ఆలపించిన ఉద్దీపన గీతం అందరినీ ఆకట్టుకుంది. డా.జూటూరు షరీఫ్ వందన సమర్పణ చేసిన ఈ సాహిత్య కార్యక్రమంలో డా.అనంతర మాలతి, కటకం కృష్ణవేణి, మధుర శ్రీ, తోటనాగరాజు, గుంటి మురళీకృష్ణా, పండిట్ రియాజుద్దీన్ అహ్మద్, చెట్ల ఈరన్న, రామలింగమయ్య తదితరులు పాల్గొన్నారు.

చంద్రబాబు క్షేమంగా రావాలని వేడుకున్నా

- టిడిపి ఎంపి కేశినేని

తిరుమల, అక్టోబరు 14ప్రభాతవార్తప్రతినిధి: తెలుగుదేశంపార్టీ అధినేత,మాజీ ముఖ్యమంత్రి నారాచంద్రబాబునాయుడు అక్రమాల కేసునుండి విముక్తికావాలని, ఈ వైఎస్సార్సీ ప్రభుత్వం కుట్రకక్షతో అరెస్టుచేసి జైల్లో పెట్టిందని, ఆయన ఆరోగ్యంగా క్షేమంగా బయటకు రావాలని ఏడుకొండల వేంకటేశ్వరస్వామిని వేడుకున్నట్లు ఆ పార్టీ ఎంపి కేశినేని నాని తెలిపారు. గత తెలుగుదేశం ప్రభుత్వంలో రాష్ట్రంలో అభివృద్ధి ఏమేరకు జరిగింది, రాజధాని ఏర్పాటు ప్రాధాన్యత ఏమిటనేది చిన్నపిల్లవాడిని అడిగినా చెబుతాడని అన్నారు. అలాంటిది వైఎస్సార్సీ నాయకులు, సిఎం జగన్ ప్రజల్లోని వ్యతిరేకతను చూసి భయపడి ప్రతిపక్షనేతలపై అక్రమకేసులు నమోదు చేసి తప్పుదారిపట్టిస్తున్నారని ఆవేదన వ్యక్తం చేశారు. ప్రజలు అంతా గమనిస్తున్నారని, అరాచకాలకు చరమగీతం పాడేరోజులు దగ్గరోలోనే ఉన్నాయన్నారు. శనివారం ఉదయం అనుచరులతో కలసి తిరుమలకు వచ్చిన విజయవాడ ఎంపి కేశినేని నాని ఆలయంలోనికి చేరుకుని ఆపదమొక్కులవాడిని దర్శించుకున్నారు. వేదపండితులు వేదాశీర్వచనం చేశారు. టిటిడి అధికారులు స్వామివారి తీర్థప్రసాదాలు అందజేశారు.

మహాలయ అమావాస్య పూజల కోసం భారీగా భక్త జనం

విద్యుత్ సరఫరాకు అంతరాయం, సెల్‌ఫోన్ వెలుగుల్లో పూజలు

రాహుకేతుదోష నివారణ మండపం వద్ద భక్తుల నిరీక్షణ

శ్రీకాళహస్తి, అక్టోబరు 14 ప్రభాతవార్త: 'దేశ నలుమూలల నుంచి శివభక్తులు స్వామి అమ్మవార్ల పూజల కోసం ఇక్కడ నిర్వహించే మహిమాన్విత రాహు కేతుదోష నివారణ పూజలకోసం అమావాస్య రోజులు పూజలు జరుపుకుంటే మంచి జరుగుతుందనే నమ్మకంతో భక్తులు ఆదివారం తండోపతండాలుగా కదలి వచ్చారు.ఓ వైపు వేసవి ఎండలు దడపుట్టిస్తున్నా లెక్క చేయక కదలి వచ్చారు. దాంతో ఆలయంలో ఎటు చూసినా శివనామ స్మరణతోపునీతమైంది. అయితే ఉదయం సుమారు గంటకు పైగా విద్యుత్ సరఫరా లేకపోవటంతో జనం తల్లడిల్లారు.సెల్‌ఫోన్ వెలుగులో భక్తులు పూజలు జరిపించుకునే దుస్థితి చోటు చేసుకుంది. అన్ని రాహుకేతుదోష నివారణ పూజల కోసం బారులు తీరారు.ఓ వైపు వేసవిని మరిపిస్తూ ఎండలు దడపుట్టిస్తుండగా, మహాలయ అమావాస్య సందర్భంగా తరలి వచ్చిన జనంతో ఆలయం కిట కిట లాడింది. దళారులు తమ ఇష్టారాజ్యంగా దండుకోగా జేబు దొంగలు తమ చేతి లాఘవంతో భక్తుల డబ్బులను దండుకున్నారు.

శ్రీకాళహస్తీశ్వరాలయానికి భక్తి శ్రద్ధలతో వచ్చే భక్తులకు బస సదుపాయాలు ఓ సమస్యగా మారగా శని,ఆదివారాల్లో పొద్దుపోయాక వచ్చే భకక్తులకు తిండికి తిప్పలు తప్పటం లేదు. గతంలో ఇక్కడ చోటు చేసుకున్ననాగపడగల సమస్యలతో చైర్మెన్ అంజూరు తారక శ్రీనివాసులు ఇఒ సాగర్‌బాబులు స్వయంగా నాగపడగల పరిస్థితి, అలాగే వచ్చిన భకక్తులకు ప్రసాదాల అందు బాటుకు సంబంధించి పరిశీలించుకున్నారు. అయితే శుక్రవారం రాత్రి నుంచి సునామిలా భక్త జనం శ్రీకాళహస్తి చేరుకున్నారు. దాంతో 'స్వామీ!ఇదేం జనం? ఇదెక్కడి జనంఅంటూ పరిశీలకులు ఆశ్చర్యపోతున్నారు. అయితే ఇక్కడకు వచ్చిన భక్తుల తిప్పలు వర్ణనాతీతంగా మారింది. ఇక్కడి ఆలయం రూపురేఖలు మార్చటానికి భక్తుల సౌకర్యార్థం రూపొందించిన మాస్టర్ ప్లాన్ అమలు అరచేతిలో స్వర్గంగా మారింది.

సామన్య భక్తుల తిప్పలు:

శ్రీకాళహస్తీశ్వరాలయానికి వచ్చే సామన్య భక్తులు బస కోసం పడుతున్న తిప్పలు వర్ణనాతీతంగా మారింది.ఇక్కడ రద్దీ రోజుల్లో గదులు వేలరూపాయలు పలుకుతుంటే వచ్చిన సామన్య భక్తులు ఏం చేయాలో దిక్కుతోచని స్థితి చోటు చేసుకుంటుంది.దేవస్థానంకు సంబంధించిన గదులు పరిమితంగా ఉన్నాయి. వాటికి సంబంధించి కూడా సమాచారం లేదు.వాటిల్లో కొందరు అధికారులు, మీడియావారు కొందరు ఆక్రమించుకొని అనుభవిస్తున్నారు. దాంతో ఆటోల డ్రైవర్ల ఇష్టారాజ్యంగా మారింది.లాడ్జిల యజమానులతో కాంటాక్టు పెట్టుకొని నిలువునా దోచుకుంటున్నారు. భక్తుల నుంచి దోచుకుంటున్న సొమ్మును లాడ్జిల యజమానులు సగం,ఆటోల డ్రైవర్లు సగం అంటూ పంచుకుంటూ నిలువు దోపిడి చేస్తున్నారు. భక్తుల ఆవేదనను పట్టించుకునే దిక్కు లేదు. శనివారం ఉదయం భక్తులు పోలో మని వచ్చారు. రాత్రి 8గంటల తరువాత వచ్చిన వారికి బస చేయటానికి గదుల్లేదు. నాలుగుమాడావీధుల్లో గదులున్నా రాత్రి అయితే రేట్లు పెంచుకోవచ్చునని భావించిన యజమానులు బ్లాక్ చేసుకున్నారు. సింగిల్ గది రూ.2500లు ఖరారు చేసి దోచుకున్నారు. ఇక వచ్చిన వారికి తిండి కోసం ఉన్న కొన్ని ఫాస్ట్‌ఫుడ్ సెంటర్లులో కనీసం అల్పాహారం కూడా దొరక్క తిప్పలు పడ్డారు.కనీసం టీ కూడా దొరకని స్థితి.భక్తుల నుంచి ఇబ్బందులు దేవస్థానం అధికారుల దృష్టికితెస్తున్నా ఎందుకో పట్టించుకోవటం లేదు. ఇందులో ఆంతర్యమేమిటో ఆ ముక్కంటీశునికే ఎరుక.

కాల్వలో ఇద్దరు పిల్లలు గల్లంతు

అవనిగడ్డలో విషాదం

విజయవాడ,అక్టోబరు14,ప్రభాతవార్తప్రతినిధి: కృష్ణాజిల్లా అవనిగడ్డలో విషాదం చోటు చేసుకుంది. ఊరిలో పంటకాల్వ లాకులవద్ద సహజరంగా విద్యార్థులు ఈతలు కొడుతుంటారు.అక్కడ పరిస్థితులు ప్రమాదకరంగా ఉండటంతో ఈ మధ్య కాలంలో పోలీసులు పిల్లలను ఈతకు అనుమతించడం లేదు, పెద్దలు కుడా అడ్డుపడుతుంటారు.ఈ నేపథ్యంలో లాకులకు దిగువకు ఇద్దరు పిల్లలు ఆవుల సిద్దార్ద (12), బాలయ్య(14)అక్కడ ఉన్నవారు వారిస్తున్నా వినకుండా కాల్వలో దిగి ప్రవాహానికి కొట్టుకుని పోయారు. అది గమనించిన వెంటనే స్థానికులు వారిని రక్షించేందుకు ప్రయత్నించినా ఫలితం లేకుండా పోయింది,పోలీసులు,అగ్నిమాపక,ప్రకృతి విపత్తుల నియంత్రణాధికారుల గాలింపుల చర్యలో ఘటన స్థలానికి కొద్ది దూరంలో ఆవుల సిద్దార్ద మృతదేహం లభ్యమైంది. బాలయ్య ఆచూకీ కోసం గాలింపు చర్యలు కొనసాగుతున్నాయి.ఈ ఘటనలో ఆవులసిద్దార్ద కుటుంబీకులు ఆర్థిక దీనస్థితిలో ఉన్నారు. వారు జరిగిన విషాదాన్ని తలుచుకుని కుమిలిపోతున్నారు. బాలయ్య కుటుంబ పరిస్థితి ఇదే రీతిలో ఉంది.అతను సురక్షితంగా లభిస్తాడనే ఆశ అతని కుటుంబ సభ్యుల్లో కన్పిస్తున్నా,కాల్వ ప్రవాహాన్ని బట్టి అతను జీవించి ఉండే అవకాశాలు తక్కువంటున్నారు.ఈ బాలుర ఇద్దరి కుటుంబాలను ప్రభుత్వం ఆదుకోవాలని పలు ప్రజాసంఘాలు విజ్ఞప్తి చేస్తున్నారు.

ప్రత్యేక యుటిఎస్ యాప్

• ప్రయాణికుల మొబైల్‌లో సులభంగా రైల్వే టికెట్లు • ద.మ రైల్వే జిఎం జైన్

గుంతకల్లు రైల్వే, అక్టోబరు 14 ప్రభాతవార్త:ప్రస్తుత పండుగల సీజన్‌లో ప్రయాణికుల రద్దీని దృష్టిలో ఉంచుకుని రైల్వే సాధారణ, అన్ రిజర్వుడు తరగతులలో ప్రయాణించేవారి సౌకర్యార్థం, ప్రయాణికులు తమ తమ మొబైల్ ఫోన్‌ల ద్వారానే జనరల్ టిక్కెట్‌లను కొనుగోలు చేసేందుకు రైల్వే శాఖ ప్రత్యేక ఏర్పాటు చేసింది. దక్షిణ మధ్య రైల్వే ప్రత్యేకంగా రూపొందించిన యుటియస్ మొబైల్ యాప్‌ను సద్వినియోగం చేసుకోవాలని దక్షిణ మధ్య రైల్వే జనరల్ మేనేజర్ అరుణ్‌కుమార్ జైన్ కోరారు. దక్షణ మధ్య రైల్వే అన్-రిజర్వ్ టికెట్ల కొనుగోలును ప్రయాణికులకు సుభతరం, సౌకర్యవంతం చేయడానికి యుటిఎస్ మొబైల్ అప్లికేషన్‌ను ప్రవేశపెట్టింది. ఈ యాప్ ప్రారంభమైనప్పటి నుంచి రైలు వినియోగదారుల నుంచి సానుకూల స్పందనను పొందుతోంది. యాప్‌ను ఉపయోగించే ప్రయాణికుల సంఖ్య ఎల్లప్పుడూ ప్రోత్సాహకంగా ఉంది. దక్షిణ మధ్య రైల్వే ప్రస్తుత ఆర్థిక సంవత్సరంలో అంటే 2023-24 సెప్టెంబర్ వరకు అన్-రిజర్డ్ బుకింగ్ సెగ్మెంట్‌లో యూటిఎష్ మొబైల్ యాప్ ద్వారా 14.8 శాతం అన్-రిజర్వ్ టికెట్ల వాటా క్రమంగా పెరుగుతోంది. ఆధునిక టికెట్ల వ్యవస్థలో యూటిఎస్ యాప్ పెద్ద పురోగతి, భారతీయ రైల్వేలో అన్ రిజర్వ్‌డ: టికెట్లపై భారీ సంఖ్యలో ప్రయాణించే ప్రయాణికులకు ఒకవరం. ఈ యాప్ ప్రయాణికులకు నాన్ సబ్-అర్బన్ స్టేషన్‌లకు (ప్రయాణ ప్రారంభ స్టేషన్‌లు) 20 కిలోమీటర్ల పరిధిలో, సబ్-అర్బన్ స్టేషన్‌లకు 10 కిలోమీటర్ల దూరంలో టిక్కెట్‌లను కొనుగోలు చేయడానికి వీలును కల్పిస్తుంది. ఇది బహుళ బాషా సౌకర్యాన్ని అందిస్తుంది.

ప్రయాణికుల తమ సౌలభ్యం ప్రకారం బుకింగ్ కౌంటర్ల వద్ద ఎక్కువ క్యూలలో వేచి ఉండాల్సిన ఇబ్బంది లేకుండా వారి మొబైల్ ద్వారా అన్-రిజర్వ్ జర్నీ టికెట్లు, ప్లాట్‌ఫారమ్, సీజన్ టికెట్‌లను కొనుగోలు చేసే అవకాశాన్ని కల్పిస్తుంది. డిజిటల్ ఇండియా చొరవకు అనుగుణంగా, యాప్ పేపర్‌లెస్ (నగదు రహిత) లావాదేవీలను కూడా అనుమతిస్తుంది. ప్రయాణికులు ఆర్-వాలెట్, పేటిఎం, యూటిఎస్ లేదా ఇంటర్నెట్ బ్యాంకింగ్ మొదలైన వివిధ డిజిటల్ మోడ్‌ల ద్వారాచెల్లింపు చేసే వీలును కల్పిస్తుంది. ఆండ్రాయిడ్, ఐఓఎస్, విండోస్ వెర్షన్ ఆపరేటింగ్ సిస్టమ్ స్మార్ట్ ఫోన్ ఉన్న వ్

కాంగ్రెస్ పార్టీ సంస్థాగతంగా బలంగా వున్నా దీపం కింద నీడలా గ్రామం నుంచి హైదరాబాద్ వరకు వర్గాలుగా చీలిపోయింది. కాంగ్రెస్ నేతలు ఎవరికి వారు తమ అనుచరులకు టికెట్లు ఇప్పించుకోవడానికి తహతహలాడుతున్నారు. రేవంత్‌రెడ్డి పార్టీలో తన ప్రాబల్యం పెంచుకోవడానికి ఖమ్మం జిల్లాలో తుమ్మలనాగేశ్వరావు, పొంగులేటి శ్రీనివాసరెడ్డిలను ప్రోత్సహిస్తున్నారు. ఇది సిఎల్‌పి నాయకుడు భట్టివిక్రమార్కకు మాజీకేంద్రమంత్రి రేణుకా చౌదరికి కంటగింపుగా మారింది. నల్లగొండఎంపి ఉత్తమ్ కుమార్‌రెడ్డి సర్వేలన్నీ రేవంత్‌కు అనుకూలంగా వుంటాయని ధృవీకరించారు. కల్వకుర్తిలో ప్యారాచూట్ నేత ఎమ్మెల్సీ కసిరెడ్డి నారాయణరెడ్డికి టికెట్టు ఇస్తారనే ప్రచారం జరగడంతో ఆయన అనుచరులు ప్రత్యామ్నయఆలోచన చేయాలని నాయకుడిపై ఒత్తిడిపెంచుతున్నారు. కాంగ్రెస్‌పార్టీలోకి ఇతర పార్టీల నాయకులు రావడంతో వారికే టికెట్లు ప్రకటించడంతో పార్టీ శ్రేణులు తీవ్రఅసంతృప్తికి లోనవుతున్నారు. భువనగిరి పార్లమెంట్ సెగ్మంట్‌లోని ఇబ్రహింపట్నం నియోజకవర్గంకు మర్రి నిరంజన్‌రెడ్డికి టికెట్టు ఇప్పించేందుకు కొమటిరెడ్డి వెంకటరెడ్డి తీవ్రంగా ప్రయత్నం చేస్తున్నారు. కానీ టిపిసిసి అధ్యక్షుడు రేవంత్‌రెడ్డి మల్‌రెడ్డి రంగారెడ్డికోసం తీవ్రంగా పట్టుబడుతున్నారు. మరోవైపు ఇబ్రహింపట్నం నుంచి ఇద్దరు బిసినేతలు కూడా టికెట్టు ఆశిస్తున్నారు. మునుగోడు కాంగ్రెస్ అభ్యర్థిగా టిపిసిసి ప్రధాన కార్యదర్శి చలమల్ల కృష్ణారెడ్డి తనకు తానుగా బరిలోనిలిచేది నేనేనని ప్రకటించుకున్నారు. మునుగోడు టికెట్టుకూడా ఎవరికిఇచ్చినా అసంతృప్తి జ్వాలపెల్లుబికి వస్తుంది. గిరిజన సంఘాల జెఏసిఖానాపూర్ ఇల్లందుటికెట్టుకావాలని ధర్నాచేశారు. గోషామహాల్ టికెట్టు స్థానికేతరులకు ఇవ్వకూడదని ఆ నియోజకవర్గకార్యకర్తలు ఇప్పటినుంచే నిరసనలు మొదలు పెట్టారు. నాగం జనార్ధన్‌రెడ్డి తన కొడుకుకు టికెట్టుకావాలని గాంధీభవన్‌లో అనుచరులతో నిరసనలు చేశారు. ఒకవైపు అధికారంకోసం కాంగ్రెస్ ప్రయత్నిస్తుంటే మరోవైపు పొన్నాల లక్ష్మయ్య లాంటివారు పార్టీనుండి రాజీనామా చేశారు.

పడిలేచిన కడలి తరంగం కాంగ్రెస్

భాగ్యనగర్ భాస్కర్ కుమార్

కాంగ్రెస్ సంస్థాగత ఎన్నికలు, రాహుల్ భారత్ జోడో యాత్ర, కర్ణాటక ఎన్నికల ఫలితాల తర్వాత దేశంలో కాంగ్రెస్ జవసత్వాలు పుంజుకొని పునరుజ్జీవింపబడింది. 2024 సార్వత్రిక ఎన్నికల్లో దేశవ్యాప్తంగా కాంగ్రెస్ సమర్థవంతంగా తన సామర్థ్యాన్ని నిరూపించుకొనే దిశగా ప్రతి అడుగు వేస్తున్నది. సార్వత్రిక ఎన్నికలకు సెమిఫైనల్‌గా భావించబడే ఐదు రాష్ట్రాల ఎన్నికలకు నవంబర్ మాసం వేదిక కానున్న తరుణంలో "హిందుత్వ" సెంటిమెంట్‌ను ఎదుర్కొనేందుకు కాంగ్రెస్ ఇపుడు తన అమ్ములపొదినుంచి కులగణన, గ్యారెంటీల పేరుతో సంక్షేమపథకాల అస్త్రాలను ప్రయోగిస్తూ ప్రత్యర్థులను కూడా విస్మయం కలిగిస్తున్నది. ఛత్తీస్‌ఘడ్, మిజోరాం, మధ్యప్రదేశ్, రాజస్థాన్, తెలంగాణ రాష్ట్రాల్లో కాంగ్రెస్ అధికారం కోసం తీవ్రంగా పోటీపడుతున్నది. 2014లో తెలంగాణ రాష్ట్రం ఏర్పాటుతో కాంగ్రెస్ అటు ఆంధ్రప్రదేశ్‌లో ఇటు తెలంగాణలో కనుమరుగైపోయింది. తెలంగాణలో టిఆర్ఎస్ అధినేత చంద్రశేఖర్‌రావు ఉద్యమ నాయకుడి నుంచి పాలకుడిగా పరిణితిచెంది అనతికాలంలోనే ప్రభుత్వంపై పట్టుసాధించాడు. తెలంగాణ రాష్ట్ర సమితి నినాదమైన నీళ్ళు.నిధులు, నియామకాలు ఆచరణ దిశగా అడుగులు వేశారు. మరోవైపు తెలంగాణ ఏర్పాటుతో మొదలైన విద్యుత్‌సంక్షోభం అధిగమించడం, రైతుబంధు, కళ్యాణ లక్ష్మీ,షాదీముబారక్ వంటి సంక్షేమపథకాలతో లబ్ధి కలిగించడంతో కాంగ్రెస్‌పార్టీ ఒక దశలో తెలంగాణ గడ్డమీద అడ్రస్ లేకుండా చేయబడింది. హుజురాబాద్,మునుగోడు ఎన్నికలలో డిపాజిట్లు గల్లంతై కాంగ్రెస్ ఎన్నడూ లేనంత అవమానభారం మోసింది. తెలంగాణ ప్రదేశ్ కాంగ్రెస్ నిరాశ నిస్పృహలో కొట్టుమిట్టాడుతున్న సమయంలో రేవంత్‌రెడ్డిని టిపిసిసి అధ్యక్షుడిగా చేయడంతో కాంగ్రెస్‌లో పాత కొత్త అలజడి చెలరేగినా అనతికాలంలో సద్దుమణిగింది. బక్కచిక్కిన గ్రాండ్ ఓల్డ్ కాంగ్రెస్‌కు జవసత్వాలు అందించడానికి రేవంత్‌రెడ్డి విభిన్న కోణాల్లో జనంలో వుండటం కూడా ఒక కారణం. ఆర్ఎస్ఎస్ కార్యకర్తగా,చంద్రబాబు నమ్మినబంటుగా, కాంగ్రెస్ అధ్యక్షుడిగా ఆయన ప్రజలకు, ప్రత్యర్థులకు తన నిజస్వరూపం ఆవిష్కరించడంలో ఎక్కడ కూడా తగ్గడు. తెలంగాణలో బిజెపిని ఓవర్ టేక్ చేసి బిఆర్ఎస్ కారుకు సమాంతరంగా ఆయన బస్సుయాత్ర పరుగులు దీసే స్థాయికి పార్టీని చేర్చినాడనటంలో సందేహంలేదు. జిహెచ్ఎంసి ఎన్నికల తరువాత బిఆర్ఎస్‌కు ప్రత్యామ్నయం బిజెపి మాత్రమే అని భావిస్తున్న తరుణంలో రేవంత్‌రెడ్డి ప్రభుత్వ ప్రజావ్యతిరేక విధానాలను ఎండగడుతూ కాంగ్రెస్‌ను సంస్థాగతంగా బలోపేతం చేయడానికి తీవ్రంగా కృషిచేశారు. టిపిఎస్‌సి నియామకాల అక్రమాల నుంచి మొదలుకొని సాగునీటి ప్రాజెక్టుల నిర్మాణంలోలోపాలు

ప్రజాక్షేత్రంలో ఎండగడుతూ బిఆర్ఎస్ నాయకులను ఉక్కిరి బిక్కిరి చేశారు. ట్విట్టర్, సామాజిక మాధ్యమాలను విరివిగా వాడినారు. పాదయాత్రలు ధర్నాలు నిరసనలు, బహిరంగ లేఖలు రాస్తూ తెలంగాణ రాష్ట్రపాలకుల పైచేయిసాధించారు. తెలంగాణ బిజెపి అంతర్గత కలహాలు, కర్ణాటక ఎన్నికల ఫలితాలుకూడా రేవంత్‌రెడ్డి కృషికి తోడైనది. బిజెపి,బిఆర్ఎస్ పార్టీవైపు ఊగిసలాడుతూ బ్లాక్‌మెయిల్ చేసే సీనియర్ కాంగ్రెస్ నాయకులు కూడా ఇప్పుడు సద్దుమణిగారు. గత రెండేళ్లలో కాంగ్రెస్ ప్రాధాన్యత చాలా పెంచారు. కాంగ్రెస్ అంటేనే రెడ్ల వేదిక అనే అపవాదు కూడా ఆయన కారణంగా తగ్గింది. చంద్రబాబు శిష్యుడు అనే కారణంగా కమ్మ కులస్థులు కూడా కాంగ్రెస్‌కు అనుకూలంగా వ్యవహరించే స్థాయికి పార్టీని చేర్చారు. బిఆర్ఎస్ నాయకుడు, మాజీమంత్రి తుమ్మలనాగేశ్వరావును కాంగ్రెస్ పార్టీలోకి తీసుకొనిరావడం,ఇటీవల ఆంధ్రప్రదేశ్‌లో అరెస్టు అయిన మాజీ ముఖ్యమంత్రి చంద్రబాబు అనుచరులు హైదరాబాద్‌లో నిరసనతెలపడానికి మద్దతు పలకడం కమ్మసామాజిక వర్గం ఓటర్లను ఆకర్షించేలా వ్యవహరించారు. దీనికితోడుగా గద్దర్ వంటి ప్రజాసంఘాల నాయకులను ఎస్సీ నాయకుడు అద్దంకి దయాకర్, గిరిజన నాయకులు బెల్లయ్యనాయక్ ఎమ్మెల్యే సీతక్క వంటి వారిని ప్రోత్సహిస్తూ సామాజిక సమత్యులతకు రేవంత్ పెద్ద పీట వేస్తుండటంతో పొత్తుల కోసం గాంధీభవన్‌కు ఇతర పార్టీ నాయకులు వచ్చేస్తున్నారు. సీతక్క తెలంగాణకు కాబోయే ముఖ్యమంత్రి కావొచ్చని రేవంత్ చేసినవ్యాఖ్య కూడా ప్రజలను ఆలోచింపజేసింది. మాజీ ముఖ్యమంత్రి రాజశేఖర్‌రెడ్డి హయాంలోనే కమ్యూనిస్టులు గాంధీభవన్‌కు వచ్చి చర్చలు జరిపారంటే మళ్ళీ నేను టిపిసిసి అధ్యక్షుడిగా వున్నపుడే చర్చలకు గాంధీభవన్‌కు వారు వచ్చారని ఇటీవల ఆయన వ్యాఖ్యానించారు. రెండేళ్ళుగా రేవంత్ రెడ్డి నాయకత్వంలో కాంగ్రెస్ పార్టీ నిర్వహించిన సభలను అధికారంలో వున్న బిఆర్ఎస్ కూడా నిర్వహించలేదు. జాతీయనేతలు ఎంతో మంది తెలంగాణకు వచ్చారు. చివరకు కాంగ్రెస్ వర్కింగ్ కమిటీ సమావేశం కూడా హైదరాబాద్ వేదికగా జరిపి తెలంగాణలో కాంగ్రెస్ ప్రాభవం చాటి చెప్పారు. సెప్టెంబర్ 17న తెలంగాణలో విజయభేరి బహిరంగసభ సిడబ్ల్యుసి సమావేశాలు విజయవంతం కావడం కాంగ్రెస్ ఇపుడు బిఆర్ఎస్‌ను దాని మిత్రపక్షమైన ఎంఐఎంను కంటిమీద కునుకులేకుండా చేస్తున్నది. కాంగ్రెస్ పార్టీ ఈనెల 16 లేదా 18 నుంచి బస్సుయాత్ర ప్రారంభించే అవకాశం వుంది. టికెట్ల కేటాయింపులతో జరుగబోయే గొడవల మధ్య యాత్ర నిర్వహించకూడదని నిర్ణయించారు. టికెట్లు రాని నేతల అసమ్మతి కార్యకలాపాలు సద్దుమణిగాక యాత్ర చేయాలని నిర్ణయించారు. ఎన్నికలు పూర్తి అయ్యేవరకు బస్సుయాత్ర కొనసాగుతూనే వుంటుంది. ఆ సమయంలో అగ్రనేత ప్రచారం కూడా బస్సుయాత్ర దారిలో కలిసి వస్తుంది. బస్సుయాత్ర సమయంలో సోనియా రాహూల్ ప్రియాంక,ఖర్గే వంటి అగ్ర నేతలు హాజరయ్యేలా షెడ్యూల్ రూపొందించాలని నిర్ణయించారు. రాష్ట్రంలో కాంగ్రెస్ నేతలు ఐక్యంగా వున్నారనే భావన ప్రజల్లో బలంగా నాటడానికి ఈ బస్సుయాత్ర ఉపయోగపడాలని కాంగ్రెస్ అధిష్టానం యోచిస్తున్నది. ప్రచారానికి బస్సుయాత్ర ఒక ఊపు తెస్తుందని అంతా భావిస్తున్నారు. కాంగ్రెస్ సీనియర్ నాయకుడు జానారెడ్డి భుజంపై బుజ్జగింపుల బాధ్యతపెట్టారు. జానారెడ్డి బుధవారం నుంచి తన బాధ్యతను నిర్వహిస్తున్నారు. ఎవరైతే అవకాశాలు కోల్పోయినారో వారిని వ్యక్తిగతంగా కాంగ్రెస్ పార్టీ రాష్ట్రవ్యవహారాల ఇంచార్జీ మాణిక్‌రావుఠాక్రే, దీపాదాస్ మున్షి,మీనాక్షి నటరాజన్‌లు కాంగ్రెస్ అధికారంలోకివస్తే భవిష్యత్‌లో జరగబోయే మంచి వివరిస్తున్నారు. నియోజక వర్గాల వారీగా అసంతృప్తులను గుర్తించి అధికారంలోకి రాగానే వారికి ప్రత్యామ్నయ కీలకపదవులపై స్పష్టమైన హామిఇవ్వడం జరిగింది. గెలుపు గుర్రాలకు మాత్రమే టికెట్లు ఇస్తామని ఇటీవల ఢిల్లీకివెళ్ళిన బిసిలతో ఏఐసిసి ప్రధానకార్యదర్శి కెసి వేణుగోపాల్ అన్నారు. గెలుపుమాత్రమే గీటురాయి అని ఉదయ్‌పూర్ డిక్లరేషన్‌ప్రకారం కేవలం సిట్టింగ్ బిసిలకు మాత్రమే టికెట్టు ఇస్తామని చెప్పారు. మరోవైపు కమ్మసామాజిక వర్గంకు కనీసం 10 సీట్లుఇవ్వాలని రేణుకచౌదరి నాయకత్వంలో కమ్మ జెఎసి డిమాండ్‌చేస్తున్నది. ముస్లింలు పాతబస్తీకి మాత్రమే పరిమితం చేయకూడదని తెలంగాణలో ఆరుసీట్లు కావాలని అంటున్నారు. ఎస్సీలు రెండు అన్‌రిజర్వుడ్ సీట్లు కోరుతున్నారు. ఎస్టీలు ఆరు అన్‌రిజర్వుడు సీట్లు కోరుతున్నారు. బిజెపిని కర్ణాటకలో అధికారానికి దూరంచేసిన అవినీతి తెలంగాణలో బిఆర్ఎస్‌ను ఇబ్బంది పెట్టకపోవచ్చు. ఆర్ఎస్ఎస్‌కు చెందిన బిజెపికార్యకర్త సంతోష్ కె పాటిల్ అనే కాంట్రాక్టర్ 2022ఏప్రిల్ 12న ఆత్మహత్య చేసుకొని చనిపోయాడు. ఆయన ఆత్మహత్య చేసుకొనే కొన్నిరోజుల ముందు ప్రధానికి లేఖ రాశారు. ఆ లేఖలో కర్ణాటక పంచాయతీరాజ్‌శాఖ మంత్రి ఈశ్వరప్పతోపాటు ఆ ప్రభుత్వంలో జరిగే అవినీతి వివరించారు. కర్ణాటక అవినీతికి ప్రత్యక్షంగా ఉదాహరణలు ఉండటంతో అక్కడి సమాజం స్పందించింది. ఇక్కడ లిక్కర్ స్కాంలోకవిత పేరువున్నా అదిప్రత్యక్ష అనుభవపూర్వకం ప్రజలకు కాదు. అది వేరేరాష్ట్రానికి సంబంధించిన అంశం కావడంతో దానిప్రభావం అంతగా వుండదు. ఇకపోతే ఓటుకు నోటుకేసులో టివిలలో రేవంత్‌రెడ్డి ప్రజలకు ప్రత్యక్షంగా కనపడినారు. అవినీతి తెలంగాణలో కాంగ్రెస్‌కు ఉపయోగపడే ఆయుధం కాదు. ఇక ఆరు గ్యారెంటీలు కూడా తెలంగాణ ప్రభుత్వం అమలుచేసే సంక్షేమ పథకాలకు భిన్నంగాలేవు ప్రజలకు కొత్త కూడా కాదు. ●

కమిలిన 'కమలం'!

జమ్ము-కాశ్మీర్

ఎ.వి.వి ప్రసాద్

ఉత్తరంవైపు చివర నుంచి వినిపించిన ఓ సందేశం ఇప్పుడు కేంద్రంలోని అధికారపార్టీకి నిద్రపట్టకుండా చేస్తోంది. అది లడఖ్‌లో జరిగిన ఎన్నికలు. 'లడఖ్ అటానమస్ హిల్ డెవలప్‌మెంట్ కౌన్సిల్-కార్గిల్'కు జరిగిన ఎన్నికలను దేశంలోని మిగిలిన రాష్ట్రాలు అంతగా పట్టించుకొనక పోవచ్చు గానీ, ఆ ఎన్నికలలో వచ్చిన ఫలితాలు మాత్రం అధికార, ప్రతిపక్షాలపై గట్టి ప్రభావాన్ని చూపుతాయనే అనిపిస్తుంది. ఈ ఎన్నికలకు రాజకీయంగా ప్రాధాన్యం రావడానికి కారణం జమ్ము-కాశ్మీర్‌కుగల ప్రత్యేక ప్రతిపత్తిని రద్దు చేసి ఆ రాష్ట్రాన్ని రెండు కేంద్రపాలిత ప్రాంతాలుగా విడదీసిన తరువాత జరిగిన మొదటి ఎన్నికలు కావడమే. 2019లో కేంద్రం జమ్ము-కాశ్మీర్‌ను రెండుకేంద్ర పాలిత ప్రాంతాలుగా మార్చింది. ఆర్టికల్ 370ని రద్దు చేసి,రెండు కేంద్రపాలిత ప్రాంతాలుగా మార్చినాలుగేళ్ల యినా జమ్ము-కాశ్మీర్‌లో ఇంతవరకు ఎన్నికలు నిర్వహించలేదు. ఆ ప్రాంత ప్రజలకు ఈ అసంతృప్తి ఎక్కువగానే ఉంది. లడఖ్ కేంద్రపాలిత ప్రాంతం గనుక అక్కడి రాజకీయ పరిస్థితులు మిగిలిన రాష్ట్రాల కంటె భిన్నంగానే ఉంటాయి. లడఖ్ కౌన్సిల్‌కు తొలుత ఎన్నికలు జరిపిస్తే అక్కడిఫలితాల ప్రభావం తమకు అనుకూలంగా మిగిలిన చోట్ల కనిపించవచ్చని బిజెపి భావించి ఉండవచ్చు. మొత్తానికి ఎన్నికలు జరిపించింది. చాలాసార్లు వాయిదాపడుతూ వచ్చిన ఎన్నికలు గత వారమే పూర్తయ్యాయి కానీ ఫలితాలు మాత్రంబిజెపికి వ్యతిరేకంగా వచ్చాయి. కౌన్సిల్‌లోని మొత్తం 30 సీట్లలో నాలుగు నామినేటెడ్ కాగా, 26చోట్ల ఎన్నికలు జరిగాయి. అయితే వాటిలో 19 సీట్ల దాకా 'ఇండియా కూటమి' దక్కించుకోవడంతో బిజెపికి మింగుడుపడని పరిస్థితి ఏర్పడింది. ప్రజాభిప్రాయం మేరకే ఆర్టికల్ 370ని రద్దుచేశామని చెబుతున్న బిజెపికి లడఖ్ ఫలితాలు ఆశనిపాతంలా తగిలాయి. ఎన్నికల ముందు బిజెపి ఉధృతంగానే ప్రచారంచేసింది. పార్టీ అగ్రనేతలందరు దాదాపు నెలరోజులపాటు తమ దృష్టిఅంతా లడఖ్‌పైనే కేంద్రీకరించారు. కానీ చివరికి నేషనల్ కాన్ఫరెన్స్ (ఎన్‌సి) దాని మిత్రపక్షమైన కాంగ్రెస్ మెజారిటీ స్థానాలు దక్కించుకొన్నాయి. ఇటువంటి పరిస్థితుల్లో జమ్ము-కాశ్మీర్‌కు ఇప్పట్లోఎన్నికలు నిర్వహించడానికి బిజెపి ముందుకువస్తుందా అన్నది సందేహమే. నాలుగేళ్ల క్రితం ఆర్టికల్ 370ని రద్దుచేసినప్పుడే భిన్నాభిప్రాయాలు వ్యక్తమయ్యాయి. బిజెపి తనకు అనుకూల ఫలితాలకోసమే ఆచర్య తీసుకొన్నదని అంతా వ్యాఖ్యానించారు. కానీలడఖ్ ఫలితాలను చూస్తే జమ్ము- కాశ్మీర్‌కు ఎటువంటి ఫలితాలు వస్తాయో తేలికగానే అర్థమవుతుంది. లడఖ్ నుంచి బిజెపికి ఒక ఎంపిఉన్నా,

ఒమర్ అబ్దుల్లా

సానుకూల ఫలితాలు రాకపోవడమే ఆలోచించవలసిన అంశం. లడఖ్‌ను తామే కేంద్రపాలిత ప్రాంతం చేశామనీ,గత నాలుగేళ్లలోనే అక్కడ అభివృద్ధి జరిగిందనీ ఎన్నికలప్రచారంలో బిజెపినేతలు చెబుతూవచ్చారు. కానీ ఆర్టికల్ 370రద్దుతో స్థానికప్రజలు వనరులు, ఉద్యోగాలపై తమకుగల హక్కును కోల్పోయారని నేషనల్ ఫ్రంట్ నేతలు ప్రచారం చేశారు. దానితో అభివృద్ధి జరిగిందనే ప్రచారం కంటె హక్కులు కోల్పోయారనే ప్రచారమే ప్రజలపై ఎక్కువప్రభావం చూపినట్లుగా కనిపించింది. నేషనల్ కాన్ఫరెన్స్ 11సీట్లతో అధిక స్థానాలు వచ్చిన ఏకపార్టీగా అవతరించగా ఎనిమిది సీట్లతో కాంగ్రెస్ రెండో స్థానంలో నిలిచింది. ఇండిపెం డెంట్లకు నాలుగురాగా, బిజెపికి రెండు సీట్లుమాత్రమే లభించాయి. ఈ ఫలితాలు ఇచ్చిన సందేశం దేశమంతా వినిపించిందనీ, ప్రజాస్వామ్య విరుద్ధంగా, రాజ్యాంగ విరుద్ధంగా రాష్ట్రాన్ని విభజించిన బిజెపికి ప్రజలు తగిన గుణపాఠం చెప్పారనీ నేషనల్ కాన్ఫరెన్స్ ఉపాధ్యక్షుడైన ఒమర్‌అబ్దుల్లా చేసిన వ్యాఖ్య గమ నార్హం. ఇండియా కూటమిలోని నేషనల్ కాన్ఫరెన్స్, కాంగ్రెస్ పార్టీలు జమ్ము-కాశ్మీర్ ఎన్నికల్లో కూడా ఇవే ఫలితాలను పొందుతాయనే ఆశాభావం ఆయనవ్యక్తం చేశారు. ఇప్పుడు ఫలితాలు ఒక ఎత్తయితే, అధికారం పంచుకోవడం మరోఎత్తు. ఏ పార్టీకి పూర్తి మెజారిటీ రాకపోవడంవల్ల కూటమిలోని రెండు పార్టీల మధ్య అధికారపంపకం జరగవలసిఉంది. కర్ణాటక ఎన్నికల తర్వాత కాంగ్రెస్ బలం పెరగడంతో లడఖ్‌లోకూడా అధికారశాతాన్ని కాంగ్రెస్ భారీగానే ఆశిస్తున్నట్లు కని పిస్తోంది. గత గురువారం (12,అక్టోబరు)ఈ రెండు పార్టీలమధ్య జరిగినచర్చల్లో అధికారపంపకంజరిగినట్లే కనిపించినా,కాంగ్రెస్‌నేతల్లో కొంత అసంతృప్తి కనిపించింది. ఎగ్జిక్యూటివ్ కౌన్సిలర్ పోస్టులు ఎనిమిది, చైర్మ న్ సీటు ఒకటి ఉండడంతో వాటిపంపకంలోకాంగ్రెస్, ఎన్‌సి నేతలమధ్య తొలుత భిన్నాభిప్రాయాలు విని పించాయి. 11సీట్లు రావడం వల్ల కౌన్సిలర్ పోస్టులు ఐదు తమకు చెందాలని నేషనల్ కాన్ఫరెన్స్ నేతలు భావించారు. కానీ కూటమిలోని రెండు భాగస్వామ్య పక్షాలు చెరిసగం సీట్లు పొందాలని కాంగ్రెస్ నేతలు వాదించారు. అలాగే చైర్మన్ పదవిని రెండు పార్టీలు రెండున్నరేళ్ల చొప్పున తీసుకోవాలనే ప్రతిపాదనవచ్చింది. దానికి రెండు పార్టీలు తేలికగానే ఆమోదించాయి గాని,కౌన్సిలర్ పోస్టుల విషయంలోనే ఏకాభిప్రాయాని కి రావలసి ఉంది. చైర్మన్ పదవి కేబినెట్ మంత్రిహోదాతో సమానం. కౌన్సిలర్ పదవి డిప్యూటీ మంత్రి హోదాతో సమానం. అందుకే రెండు పార్టీలు పోస్టుల విషయంలో పోటీపడుతున్నాయి. చైర్మన్ పదవితొలుత తమకే ఇవ్వాలని కూడా కాంగ్రెస్ డిమాండ్ చేస్తోంది. ఇది కూడా ఇంకా తేలవలసి ఉంది. ఎన్నికలు జరగడానికి ముందు కౌన్సిల్ చైర్మన్‌గా నేషనల్ కాన్ఫరెన్స్ ఉండడంతో,ఇప్పుడు తొలుత తమకే ఆ అవకాశంఇవ్వాలని కూడా కాంగ్రెస్ నేతలు డిమాండ్ చేస్తున్నా రు. లడఖ్ కౌన్సిల్‌ను తమవశం చేసుకోవాలని భావించిన బిజెపికి గట్టిఎదురు దెబ్బతగిలింది గనుకజమ్ము- కాశ్మీర్ ఎన్నికలలోగా పార్టీని పటిష్టం చేసుకొనే చర్యలపై ఆ పార్టీ నేతలు దృష్టి కేంద్రీకరించవలసి ఉంది. ●

ఆరని మంటలు..

పాలస్తీనా

గన్ని మోహన్

మధ్యప్రాచ్యంలో మంటలు ఉవ్వెత్తున ఎగసిపడుతున్నాయి. వారం రోజులు గడిచినా, పరిస్థితి దారికి వచ్చే సూచనలే కనిపించడం లేదు. పైపెచ్చు మరింతగా విస్తరించే అవకాశాలు కూడా కనిపిస్తున్నాయి. పాలస్తీనా గాజా ప్రాంతంలోని హమాస్ ఉగ్రవాదులు వారం రోజుల క్రితం (7, అక్టోబరు) హఠాత్తుగా పెద్దఎత్తున దాడులు జరపడంతో ఇజ్రాయెల్ మాత్రమేకాదు, ప్రపంచమంతా ఉలిక్కిపడింది. అది మామూలు దాడికాదు. కొన్నివేల రాకెట్లను ఒకేసారి ప్రయోగించి ఇజ్రాయెల్‌లో భయోత్పాతం సృష్టించిన హమాస్, తర్వాత నేలపై నుంచి కూడా భారీదాడులు జరపడంతో ఇజ్రాయెల్ కూడా ఎదురుదాడికి దిగింది. ఉభయపక్షాలు పూనకం వచ్చినట్లుగా చెలరేగిపోయాయి. ఇటు వీరు, అటు వారు ప్రయోగించిన రాకెట్లు, బాంబులతో సరిహద్దు ప్రాంతాలేగాక, జనావాసాలు కూడా భస్మపీటలయ్యాయి. గాజాలో గాని, ఇజ్రాయెల్‌లోని కొన్ని పట్టణాలలో గాని ఇప్పుడు ఎక్కడ చూసినా కనిపించేవి శవాలగుట్టలు, కూలిపోయిన భవనాలే. మధ్యప్రాచ్యంలో పాలస్తీనాయే చాలా చిన్న ప్రాంతం అనుకుంటే, దానిలో గాజాస్ట్రిప్ మరింత చిన్న ప్రదేశం. కేవలం 365చ.కిమీగల ఈ ప్రాంతం ఇప్పుడు ప్రపంచాన్ని నివ్వెరపరుస్తున్నదంటే- హమాస్ వల్లనే. ఇజ్రాయెల్- పాలస్తీనా మధ్యవైరం నిజానికి ఈనాటిది కాకపోయినా, హమాస్ ఉగ్రవాదుల బెడద మాత్రం కొన్ని సంవత్సరాల క్రితం తలెత్తినదే. దాదాపు నూరు సంవత్సరాలుగా ఇజ్రాయెల్ ఇటువంటి దాడులను ఎదుర్కొంటూనే ఉంది. తొలుత అరబ్-ఇజ్రేలీ ఘర్షణలు, తర్వాత ఇజ్రాయెల్-పాలస్తీనా సంఘర్షణలు, ఇప్పుడు హమాస్-ఇజ్రాయెల్ తగాదా సంక్షోభాన్ని సృష్టిస్తూనే ఉన్నాయి. ఐక్యరాజ్య సమితి భద్రతామండలి, జనరల్ అసెంబ్లీ గతంలో పలు తీర్మానాలు చేసి పాలస్తీనా ఇజ్రాయెల్ సంక్షోభాన్ని నివారించడానికి చాలా ప్రయత్నాలే చేశాయి. కానీ ఇజ్రాయెల్, 'విస్తరణ కాంక్ష' వల్ల ఆ శాంతి యత్నాలకు గండిపడుతూనే ఉంది. నోబెల్ శాంతి విజేత అయిన యాసర్ అరాఫత్ గతంలో పాలస్తీనా ఇజ్రాయెల్ సయోధ్యకు చేసిన వివిధ యత్నాలు కూడా సఫలం కాకపోవడంతో రెండు ప్రాంతాలమధ్య రావణకాష్ఠం రగులుతూనే ఉంది. ఇజ్రాయెల్ ప్రధాని బెంజిమన్ నెతన్యాహు పాలస్తీనా సమస్య పరిష్కారానికి కొంత కృషి చేసినా, చిచ్చును మరింత రెచ్చగొట్టడానికే ఆయన ప్రాధాన్యమిచ్చారని కూడా పలువురు విమర్శిస్తుంటారు. రెండు విభిన్న కోణాలలో రెండు అంశాలూ నిజమేననిపిస్తాయి. ఈస్ట్ జెరూసలెం, వెస్ట్‌బ్యాంక్ తదితర ప్రాంతాలలో ఇజ్రాయెల్ ఆక్రమణలను అన్ని దేశాలు ఖండిస్తూనే ఉన్నా, అమెరికా వత్తాసుతో అవి కొనసాగుతూనే ఉన్నాయి. హమాస్ ఆగ్రహానికి అదే ప్రధాన కారణం. పాలస్తీనా భూభాగాల నుంచి ఇజ్రాయెల్ సేనలు వెనక్కి వెళ్లాలనీ, ఇజ్రాయెల్ తాను ఆక్రమించిన ప్రాంతాలను తిరిగి పాలస్తీనాకు అప్పగించి స్వతంత్ర పాలస్తీనా ఆవిర్భావానికి తోడ్పడాలనీ భద్రతామండలి 1967లోనే ఏకగ్రీవగా ఒక తీర్మానాన్ని ఆమోదించింది. అమెరికా, రష్యా ఆ తీర్మానాన్ని పూర్తిగా సమర్థించాయి కూడా. కానీ దాదాపు ఆరుదశాబ్దాలు కావస్తున్నా ఆ తీర్మానాన్ని ఇజ్రాయెల్ ఇప్పటిదాకా అమలు చేయనే లేదు. అమెరికా ఇజ్రాయెల్ చర్యలన్నింటికి మొదటగా మద్దతు కూడా అదే జరుగుతోంది. హమాస్ దాడి జరపగానే అమెరికా తన మద్దతు ఇజ్రాయెల్‌కు ప్రకటించి యుద్ధనౌకలను తరలించిందిగాని, పాలస్తీనా విముక్తి విషయంలో ఒక్కమాట కూడా మాట్లాడలేకపోతోంది. రెండుసార్లు జరిగిన ఓస్లో ఒప్పందాలు కూడా నీరుగారిపోయాయి. పాలస్తీనా ప్రాంతాలను మూడు భాగాలుగా విడగొట్టిన ఇజ్రాయెల్ వాటిని తిరిగి కలపడంతో శ్రద్ధచూపకపోవడం వల్లనే ఇప్పుడు ఇంతటి దారుణమైన పరిస్థితి ఏర్పడిందనిపిస్తుంది. ఓస్లో ఒప్పందం ప్రకారం, 2007లో జరిగిన ఎన్నికల్లో గాజాప్రాంతంలో హమాస్ గెలిచింది. అప్పటి నుంచి గాజా-ఇజ్రాయెల్ మధ్య సంబంధాలు మరింతగా క్షీణించాయి. యుఎన్ తీర్మానాలు యథావిధిగా అమలు జరిగి ఉంటే గాజా ప్రాంతం హమాస్ ఏలుబడి కిందకు వచ్చేది కాదు, ఇవాళ ఇంతటి సంక్షోభం ఏర్పడి ఉండేదీ కాదు. ఈ సంక్షోభం ముదిరి ఇజ్రాయెల్ అనుకూల, వ్యతిరేక దేశాలన్నీ రంగంలోకి దిగితే ఇది మహాసమరంగా మారే ప్రమా దం కూడా ఉంది. పాలస్తీనాకు మద్దతు ఇస్తున్న సిరియా, లెబనాన్‌పై కూడా ఇజ్రాయెల్ బాంబుల వర్షం కురిపిస్తుండడంతో ఈ ఘర్షణకు ఇప్పట్లో తెరపడుతుందా! అనే సందేహం కలుగుతోంది. తమకు బందీలుగా దొరికిన ఇజ్రాలీలను హమాస్, పాలస్తీనీయులను ఇజ్రాయెల్ చంపివేస్తుండడంతో రెండువైపులా మారణకాండ ప్రపంచదేశాలను వణికిస్తోంది. ఆక్రమిత వెస్ట్ బ్యాంక్, తూర్పుజెరూసలెంలో ఇజ్రాయెల్ ఆక్రమణలను ఉపసంహరించుకోవాలన్నదే హమాస్ ప్రధాన డిమాండ్. హమాస్ దాడులను తిప్పికొట్టడానికి ఇజ్రాయెల్ జరుపుతున్న భీకరదాడుల వల్ల గాజా ప్రాంతంలోని వేలాది సాధారణ పౌరులు కూడా మరణిస్తున్నారు. చిన్నపిల్లలు, మహిళల హాహాకారాలతో గాజాలో వినిపిస్తున్న రోదనలు ప్రపంచమంతా ప్రతిధ్వనిస్తున్నాయి. అలాగే హమాస్ దాడుల వల్ల ఇజ్రాయెల్ కూడా తీవ్రంగా నష్టపోతోంది. ఈ దాడులు ఇలా కొనసాగడం రెండు ప్రాంతాలకూ మంచిది కాదు. సమితి భద్రతామండలి వెంటనే జోక్యం చేసుకొని గాజా హమాస్, ఇజ్రాయెల్ మధ్య సంధి కుదర్చవలసిన అవసరం ఎంతైనా ఉంది. లేకుంటే ఇరుపక్షాలకు మద్దతు నిచ్చే దేశాలు పెరిగిపోయి యుద్ధం తీవ్రరూపం దాల్చే ప్రమాదం ఉంది. ప్రజల ప్రాణాలు రక్షించవలసిన బాధ్యత ప్రభుత్వాల తొలికర్తవ్యం గనుక సమితి ఈ దిశలో తక్షణ చర్యలు తీసుకోవాలి. ●

బాంబు దాడులు

కౌలుదారీ చట్టాల్లో సవరణలు అ

శత్రువులు మూల్యం చెల్లించుకోవడం మొదలైంది: నెతన్యాహు

జెరూసలెం, అక్టోబరు,14: హమాస్ ఉగ్రవాదులను లక్ష్యంగా చేసుకుని భీకర దాడులు కొనసాగిస్తున్న ఇజ్రాయెల్ ఇప్పుడు భూతల దాడులకు (గ్రౌండ్ఆపరేషన్) సిద్ధమైంది. ఇజ్రాయెల్ బలగాలు శుక్రవారం గాజా భూభాగంలోకి అడుగు పెట్టాయి. దీనిపై అడుగు పెట్టాయి. దీనిపై ఇజ్రాయెల్ ప్రధాని బెంజమిన్ నేతన్యాహు స్పందించారు. హమాస్ మూల్యం చెల్లించుకోవడం మొదలైందని, ఇది కేవలం ఆరంభం మాత్రమేనని మరోసారి హెచ్చరించారు. హమాస్‌తో యుద్ధవైళ.. నేతన్యాహు శుక్రవారం రాత్రి దేశప్రజల నుద్దేశించి ప్రసంగించారు. మన శత్రువులు వారు చేసిన పనికి మూల్యం చెల్లించుకోవడం మొదలుపెట్టారు. ఏం జరుగుతుందో ఇప్పుడే నేనే చెప్పలేను కానీ ఇది కేవలం ఆరంభం మాత్రమే. ఎన్నడూ లేనంత బలంగా ఈ యుద్ధాన్ని మేము ముగిస్తాం. శత్రువులు మాపై పాల్పడిన ఆరాచకాలను మేం ఎన్నటికీ మర్చిపోలేం. వారిని ఎప్పటికీ క్షమించలేం. హమాస్‌ను సమూలంగా నాశనం చేస్తాం, అని నేతన్యాహు వ్యాఖ్యానించారు. గాజా భూభాగంలో తనిఖీలు మొదలు పెట్టినట్లు ఇజ్రాయెల్ సైన్యం ప్రకటించిన కొద్ది గంటలకే నేతన్యాహు ఈ ప్రసంగం చేయడం ప్రాధాన్యం సంతరించుకుంది. శుక్రవారం గాజాలో అడుగు పెట్టిన ఇజ్రాయెల్ బలగాలు ..స్థానికంగా సోదాలు చేపట్టాయి. ఇజ్రాయెల్

భూభాగంలో చొరబడేందుకు బయలుదేరిన యాంటీ ట్యాంగ్ గైడెడ్ మిసైల్ స్క్వాడ్‌ను అడ్డుకున్నాయి. బందీలను ఉంచిన ప్రాంతాల ఆనవాళ్ల కోసం అన్వేషిస్తున్నట్లు ఇజ్రాయెల్ సైన్యం వెల్లడించింది. ఇదిలా ఉండగా గాజాలో హమాస్ ఉగ్రవాదుల చెరలో ఇజ్రాయెల్, ఇతర దేశాలకు చెందిన 120 మందికి పైగా పౌరులు ఉన్నట్లు ఇజ్రాయెల్ డిఫెన్స్ ఫోర్స్ ధ్రువీకరించింది. ఈ మేరకు తమ అధికారిక ఎక్స్ ఖాతాలో వెల్లడించింది. మరోవైపు, గ్రౌండన ఆపరేషన్‌కు సన్నద్ధమవుతున్న ఇజ్రాయెల్ బలగాలు.. నిన్న ఉత్తర గాజాలోని పాలస్తీనీయులకు హెచ్చరికలు చేశాయి. 24 గంటల్లో ఆ ప్రాంతాని వీడి వెళ్లాలని ఆదేశించాయి. దీంతో ప్రాణభయంతో అనేక మంది వలసబాట పట్టారు. కార్లు, ట్రక్కుల్లో, గాడిదలు లాగే బండ్లలో.. దుప్పట్లు, ఇరత సామాన్లు సర్దుకొని చాలామంది బిక్కు బిక్కుమంటూ గాజా సిటీని వీడుతూ కనిపించారు. దీంతో ఇజ్రాయెల్ ఆదేశాలను ఐక్యరాజ్యసమితి (యుఎఎన్) తీవ్రంగా ఖండించింది. ఉత్తర గాజాలో ప్రజల సంఖ్య దాదాపు11 లక్షలు వారందరూ 24 గంటల్లో ఆ ప్రాంతాన్ని ఖాళీచేయడం అసాధ్యమని, ఇజ్రాయెల్ అల్లిమేటం అత్యంత ప్రమాదకరమని ఐరాస చీఫ్ ఆంటోనియో గుటెరస్ ఆందోళన వ్యక్తం చేశారు.

'భారత వలంటీర్‌లతో ఇజ్రాయెల్‌కు మరో ఆర్మీ'

న్యూఢిల్లీ, అక్టోబర్ 14: హమాస్‌తో జరుగుతున్న యుద్ధంలో భారత్ తమకు మద్దతు తెలుపుతున్నందుకు ఇజ్రాయెల్ రాయబారి నౌర్‌గిలోన్ కృతజ్ఞతలు తెలిపారు. ఇజ్రాయిల్‌పై హమాస్ దాడి చేసిన తరుణంలో ప్రధాని మోడీ ఇజ్రాయెల్‌కు మద్దతు తెలిపారు. హమాస్‌ను ఉగ్రదాడిగా పేర్కొంటూ ఆందోళన వ్యక్తం చేశారు. ఈ మద్దతును తామ ఎప్పటికీ మర్చిపోబోమన నౌర్‌గిలోనోన్ అన్నారు. తమకు మద్దతు తెలుపుతున్న వాలంటీర్లతో మరో ఇజ్రాయెల్ డిఫెన్స్ ఫోర్సెను తయారు చేయవచ్చని నౌర్ గిలోన్ అన్నారు. యుద్ధంలో పోరాడుతున్న తమకు మద్దతుగా మంత్రులు ఉన్నతాధికారులు, వ్యాపారవేత్తల నుంచి పోన్‌కాల్స్ వస్తున్నటున పేర్కొన్నారు.ీ ఇజ్రాయెల్ ఎంబసీ సోషల్ మీడియాను చూడండి. మద్దతు తెలుపుతున్న భారతవాలంటీర్లతో మరో రక్షణ దళాన్ని తయారు చేయవచ్చు. ఇజ్రాయెల్ తరఫున పోరడటానికి మేమంతా ఉన్నామంటూ పోస్టులు పెడుతున్నారు అని నౌర్‌గిలోనీ తెలిపారు.

భారత్-ఇజ్రాయెల్ స్నేహసబంధాలు ఎంత ప్రత్యేకమో ఇంతకంటే ఎక్కువ చెప్పలేమని అన్నారు. ఇజ్రాయెల్-హమాష్ మధ్య శనివారం ప్రారంభమైన యుద్ధం తీవ్రస్థాయికి చేరుకుంది. ఇరుపక్షాల వైపు రాకెట్ దాడులు, బాంబుల మోతలతో మారణోమాన్ని సష్టిస్తున్నారు. ఇరుదేశాల్లో కలిపి దాదాపు 3200 మంది మరణించగా 1300 మంది ఇజ్రాయెల్ దేశీయులు మరియ పాలస్తీనాలో 1900 మంది ప్రాణాలు కోల్పోయారు. గాజాను ఖాళీచేయాలని ఇజ్రా యెల్ దళాలు ఆదేశాలు జారీ చేశారు. వరుసదాడులతో ఇరుపక్షాలు చెలరేగిపోతున్నాయి.

'ఆపరేషన్ అజయ్' రెండో విడతలో భారత్‌కు 235 మంది

న్యూఢిల్లీ, అక్టోబర్ 14: ఇజ్రాయిల్ నుంచి భారతీయులను వెనక్కితీసుకొచ్చేందుకు ప్రారంభించిన ఆపరేషన్ అజయ్ లో భాగంగా రెండో విడతలో 235 మంది భారత్‌కు చేరుకున్నారు. ఇజ్రాయిల్ -హమాస్ మధ్య భీకర పోరుకొనసాగుతోంది. దీంతో ఇజ్రాయిల్‌లో చిక్కుకుపోయిన భారతీయుల భద్రతపై ఆందోళన వ్యక్తం చేసిన భారత ప్రభుత్వం వారిన స్వదేశానికి తీసుకొచ్చేందుకు ఆపరేషన్ అజయ్ను ను ప్రారంభించిన విషయం తెలిసిందే. ఇందులో భాగంగా రెండో విడతలో మరో 235 మంది భారతీయులతో కూడిన విమానం శనివారం ఉదయం ఢిల్లీకి చేరుకుంది. తెల్లవారు జాయుమన స్వదేశానికి చేరుకున్నభారతీయులకు కేసంద్ర విదేశాంగ శాఖ సహాయ మంత్రి రాజ్‌కుమార్ రంజన్ సింగ్ స్వాగతం పలికారు. హమాస్-ఇజ్రాయిల్ మధ్యకొనసాగుతున్న యుద్ధం నుంచి తమను సురక్షితంగా భారత్‌కు తీసుకురావడంపై వారు ఆనందం వ్యక్తం చేశారు. ప్రధాని నరేంనరదమోడీకి కవృతజ్ఞతలు తెలిపారు. ఇదిలా ఉండగా 18 వేల మంది భారతీయులు ఇజ్రాయిల్‌లో నివసిస్తున్నారు.ీ ఆపరేషన్ అజయ్ లో భాగంగా 212 మంది స్వదేశానికి చేరారు. మిగిలిన వారిని విడతల వారీగా తీసుకొచ్చేందుకు భారత్ ప్రభుత్వం కృషి చేస్తోంది.

ఛత్తీస్‌గఢ్‌లో అతి చిన్న పోలింగ్ బూత్ మూడే ఇళ్లు, ఐదుగురే ఓటర్లు!

రాయపూర్, అక్టోబరు 14: ఎన్నికల్లో అభ్యర్థులు గెలుపోటములకు ఒక్క ఓటు కూడా కీలకమే అవుతుంది. అయితే, అయిదు ఓట్ల కోసం ప్రత్యేకంగా ఒక పోలింగ్ బూత్ ఏర్పాటు చేసిన వైనం. దేశంలోనే అతి చిన్నపోలింగ్ బూత్ ఇది. ప్రస్తుతం అసెంబ్లీ ఎన్నికలకు సిద్ధమవుతున్న చత్తీస్‌గఢ్‌లో ఈ పోలింగ్ బూత్ ఉంది. భూపేష్ బఘెల్ సారథ్యంలోని కాంగ్రెస్ పార్టీ ఈ రాష్ట్రంలో తిరిగి అధికారం కోసం కృషి చేస్తుండగా, కాంగ్రెస్ పార్టీని కార్నర్ చేసి అధికారంలోకి రావాలని బిజెపి పట్టుదలగా ఉంది. నవంబర్ 7న ఇక్కడ పోలింగ్ జరగనుంది. చత్తీస్‌గఢ్‌లోని భరత్‌పూర్ సన్వాట్‌లో షెరదాండ్ గ్రామం ఉంది. 15 యేళ్ల క్రితం అంటే 2008లో ఇద్దరు ఓటర్ల కోసం ఒక గుడిసెలో పోలింగ్ కేంద్రం ఏర్పాటు చేయడంతో ఈ గ్రామం వెలుగుచూసింది. కొరియాజిల్లా సోన్హట్ బ్లాక్ చంద్ర గ్రామ్ పంచాయతీకి చెందిన డిపెండెంట్ విలేజ్ ఇది. దట్టమైన అడవుల్లోని ఈ షెరదాండ్‌లో కేవలం మూడు ఇళ్లు ఉన్నాయి. 60 ఏళ్ల మహిపాల్ రామ్ అనే వ్యక్తి తన గుడిసెలో ఒంటరిగా ఉంటున్నారు. రెండో ఇంటిలో రామ్‌ప్రసాద్ చెర్వా అనే వ్యక్తి తన భార్య సింగారో, నలుగురు పిల్లలతో ఉంటున్నారు. మూడో ఇంటిలో దస్రు రాము అనే వ్యక్తి తన భార్య సుమిత్ర, ఒక కుమార్తె, మరో కుమారుడితో ఉంటున్నారు. ఈ మూడిళ్లకు కలిపి ఐదుగురు ఓటర్లు ఉన్నారు. వీరిలో ముగ్గురు మగవాళ్లు, ఇద్దరు ఆడవాళ్లు ఉన్నారు. ఈ ఐదుగురు ఓటర్లలో దస్రు రాము అయిదేళ్ల క్రితం జష్‌పూర్ నుంచి ఇక్కడకు వచ్చి స్థిరపడ్డారు. రాష్ట్రంలో ఏర్పాటు చేసిన 148వ పోలింగ్ స్టేషన్ వీరికోసమే ఏర్పాటు చేశారు. 2008 నుంచి ఒక గుడిసెలో ఓటింగ్ జరిగేది. ప్రస్తుతం ఇక్కడ పక్కా భవనం నిర్మించారు. కాగా, ఇదే అసెంబ్లీకి చెందిన కాంటోలో 12 మంది ఓటర్లు, రేవలలో 23 ఓటర్లు ఉన్నారు.

మా ఆదేశాలను బేఖాతరు చేయలేరు

మహారాష్ట్ర స్పీకర్‌పై సుప్రీంకోర్టు ఆగ్రహం, జాప్యంపై సిజెఐ మండిపాటు

న్యూఢిల్లీ, అక్టోబరు,14: మహారాష్ట్ర ముఖ్యమంత్రి ఏక్‌నాథ్ శిందే, ఆయన వర్గానికి చెందిన శివసేన ఎమ్మెల్యేలపై అనర్హతవేటు వేయాలని కోరుతూ వచ్చిన పిటిషన్లపై నిర్ణయం తీసుకోకుండా అసెంబ్లీ స్పీకర్‌జాప్యం చేయడాన్ని సుప్రీంకోర్టు తప్పు పట్టింది. నిర్ణీత కాల వ్యవధిని ప్రకటించిన చర్యల ప్రక్రియను ప్రారంభించాలన్న తమ ఆదేశాలను అనుసరించ లేకపోవడంపై ఆగ్రహం వ్యక్తం చేసింది. అత్యున్నత న్యాయస్థానం ఉత్తర్వులను స్పీకర్ బేఖాతరు చేయలేరని సీజేఐ జస్టిస్ డి.వై. చంద్రచూడ్ నేతృత్వంలోని ధర్మాసనం స్పష్టం చేసింది. జులై నుంచి ఇప్పటికి వరకు ఎలాంటి చర్యలు లేవు. పురోగత ఎందుకులేదని ప్రశ్నించింది. శివసేనవలో తిరుగుబాటు బావుటా ఎగురవేసిన శిందే జాప్యం చేస్తున్నారంటూ ఉద్ధవ్ ఠాక్రే వర్గానికి చెందిన సునీల్ ప్రభు, ఎన్సీపీలోని శరద్‌పవార్ మద్దతుదారులు సుప్రీం కోర్టును ఆశ్రయించారు. దీనిపై విచారణ జరుపుతున్న సీజేఐ ధర్మాసనం తీవ్ర వ్యాఖ్యలు చేసింది.సుప్రీం కోర్టు ఉత్త

ర్వులను బేఖాతరు చేయలేరని ఎవరైనా స్పీకర్‌కు సలహా ఇవ్వండిఅంటూ సుప్రీంకోర్టు ధర్మాసనం వ్యాఖ్యానించింది. ఈ వ్యవహారాన్ని ఎప్పటిలోగే తేలుస్తారో కాలవ్యవధి చెప్పాలని సొలిసిటర్ తుషార్ మెహతానూ ఆదేశించింది. వచ్చే అసెంబ్లీ ఎన్నికలకు ముందే అనర్హత పిటిషన్లపై నిర్ణయం తీసుకుంటుంది జస్టిస్ చంద్రచూడ్ స్పష్టం చేశారు. స్పీకర్ ఇచ్చేకాల వ్యవధి సంతృప్తిగా లేకుంటే .. ఉల్లంఘించడానికి వీల్లేని విధంగా మంగళవారం ఉత్తర్వులిస్తామని హెచ్చరించారు. న్యాయంస్థానం హుందాతనాన్ని సంరక్షించుకోవల్సిన బాధ్యత తమపై ఉందన్నారు. కోర్టు ఆదేశాలను పరిహసించేలా సభాపతి చర్యలు ఉండకూడదని హితవు పలికారు. స్పీకర్ కార్యాలయాన్ని గౌరవిస్తున్నాం కాబట్టే నిర్ణీత కాలవ్యవధిలోగా ఉండాలని గతంలో సూచించామని లేకుంటే 2 నెలల్లో నిర్ణయం తీసుకోవాలని ఆదేశాలిచ్చే వాళ్లమని ధర్మాసనం జస్టిస్ జేబీ పార్దీవాలా జస్టిస్‌మనోజ్ మిశ్ర సభ్యులుగా ఉన్నారు. ముఖ్యమంత్రి ఏక్‌నాథ్ ఆయన వర్గానికి చెందిన శివసేవ ఎమ్మెల్యేల అనర్హత పిటిషన్లపై నిర్ణయం ఎప్పుడు తీసుకుంటారో కాలవ్యవధిని చెప్పాలంటూ మహారాష్ట్ర అసెంబ్లీ స్పీకర్‌ను సుప్రీంకోర్టు 18న ఆదేశించింది. అంతకు ముందు జులైలో నోటీసు జారీచేసింది.

18 వరకు టెల్ అవీవ్‌కు ఎయిర్ ఇండియా విమాన సర్వీసులు బంద్

న్యూఢిల్లీ, అక్టోబర్ 14: ఇజ్రాయెల్-హమాస్ ఉద్రికక్తల వేళ టెల్ అవీవ్‌కు మరికొన్ని రోజులు విమాన సర్వీసులను ఎయిర్ ఇండియా నిలిపివేసింది. విమానాల రద్దును అక్టోబరు 18 వరకు పొడిగించింది. ఇజ్రాయిల్-హమాస్‌ల మధ్య యుద్ధ నేపథ్యంలో అయితే ఉద్రిక్తల దృష్ట్యా అక్టోబరు 7న ఈ సర్వీసులను తాత్కాలికంగా నిలిపిన ఏయిర్ ఇండియా సర్వీసును మరికొన్ని రోజులు పొడిగించారు. ప్రయాణికులు, సిబ్బంది భద్రతల దృష్ట్యా (ఢిల్లీ -అవీవ్)ల మధ్య రాకపోలను ఈ నెల 18 వరకు పొడిగించినట్లు ఎయిరిఇండియా అధికారి శనివారం వెల్లడించారు. అయితే, అవసరాన్ని బట్టి ఇజ్రాయెల్‌లో చిక్కుకున్న భారతీయులను తీసుకొచ్చేందుకు ఛార్టెర్డ్ విమానాలను నడుపుతుందని ఆ అధికారి తెలిపారు. ఢిల్లీ-అవీవ్ మధ్య సోమ, మంగళ, గురు, శని, ఆదివారాల్లో ఎయిరిండియా విమానాలు నడుపుతోంది.

ఆప్ ఎంపి సంజయ్ సింగ్‌కు కోర్టు మందలింపు

కోర్టులో రాజకీయ ప్రసంగం చేశారని ఆరోపణ

హైదరాబాద్, అక్టోబర్ 14, ప్రభాతవార్త: ఢిల్లీ లిక్కర్ కేసులో ఈడీ అరెస్టు చేసిన ఆప్ ఎంపి సంజయ్ సింగ్ ఢిల్లీలోని రౌస్ అవెన్యూ కోర్టులో వున్నట్లుండి రాజకీయ ప్ర సంగం చేయడం, ప్రధాని మోదితో పాటు పారిశ్రామికవేత్త గౌతం అదానిల పేర్లను పదే పదే ప్రస్తావించడంతో న్యాయమూర్తి తీవ్ర ఆగ్రహం వ్యక్తం చేయడంతో పాటు ఎ ంపిని తీవ్రంగా మందలించారు. లిక్కర్ స్కాం కేసు విచారణలో భాగంగా మనీలాండరింగ్ కేసులో శనివారం నాడు సంజయ్ సింగ్‌ను ఈడీ అధికారులు కోర్టులో హాజరు పరచిన సమయంలో ఆయన వున్నట్లుండి ఈడీ దర్యాప్తు సంస్థలా కాకుండా ప్రైవేటు ఎంటర్ ప్రైజెస్ కంపెనీలా వ్యవహరిస్తోందని, కేంద్ర ప్రభుత్వానికి తొత్తులా వుంటో ందని ధ్వజమెత్తారు. తాను ప్రధాని మోది, పారిశ్రామికవేత్త గౌతం అదానిల గురించి ఫిర్యాదు చేస్తే ఇప్పటి వరకు ఇదే ఈడీ అధికారులు ఎటువంటి చర్యలు తీసుకోలేద ని, కాని తనపై ఎవరో ఫిర్యాదు చేశారనే సాకుతో నెలల తరపడి నిర్బంధంలో వుంచడం సరైంది కాదని సంజయ్ సింగ్ అన్నారు. కస్టడీ విచారణలో ఈడీ అధికారులు తనను సంబంధం లేని ప్రశ్నలతో వేధిస్తున్నారని, మీ తల్లి నుంచి ఎందుకు డబ్బులు తీసుకున్నారని, మీ భార్య ఖాతాకు పది వేల రూపాయలుల ఎందుకు పంపారు... ? అనే అర్థంపర్థంలేని ప్రశ్నలు వేసి విసిగించారని సంజయ్ సింగ్ తెలిపారు. ఒక ఎంపితో ఎలా మాట్లాడాలో ఈడీ అధికారులకు తెలియడం లేదని ఆయన వెల్లడించా రు. గౌతం అదాని గోల్‌మాల్ వ్యవహారాలపై తాను అన్ని ఆధారాలతో ఫిర్యాదు చేసినా ఇంతవరకు పట్టించుకున్న పాపాన పోలేదని ఆయన తెలిపారు. అయితే సంజ య్ సింగ్ రాజకీయ ప్రసంగం చేయడాన్ని రౌస్ అవెన్యూ కోర్టు న్యాయమూర్తి నాగ్‌పాల్ తీవ్రంగా పరిగణించారు. మీరు ఇష్టానుసారం మాట్లాడితే ఊరుకునేది లేదు, ఇ లా రాజకీయ ప్రసంగాలు చేస్తే మరోసారి మిమల్ని వీడియో కాన్ఫరెన్స్ ద్వారా విచారించాల్సి వుంటుంది అని న్యాయమూర్తి హెచ్చరించారు. అనంతరం సంజయ్ సింగ్ రిమాండును మరో రెండు వారాలు పొడిగించాలని ఈడీ అధికారులు కోర్టును కోరగా అందుకు అనుగుణంగా రౌస్ అవెన్యూ కోర్టు న్యాయమూర్తి నాగ్‌పాల్ ఈ నెల 27 వ తేదీ వరకు రిమాండును పొడిగించారు.

రష్యాకు కొరియా ఆయుధాల పంపిణీ

న్యూయార్క్, అక్టోబర్ 14: రష్యా, ఉత్తర కొరియా మధ్య ఆయుధాల ఒప్పందం గురించి ఆమెరికా ఇప్పటికే పలు నివేదికలను విడుదల చేసిన విషయం తెలి సిందే. అయితే తాజాగా ఉత్తర కొరియా రష్యాకు ఆయుధా రవాణాను సరఫరా చేసినట్లు వైట్ హౌస్ శనివారం ఆరోపించింది. ఇందుకు సంబంధించిన శాటిలైట్ చిత్రాలను కూడా విడుదల చేసింది. అమెరికా జాతీయ భద్రతా మండలి ప్రతినిధి జాన్‌కిర్బీ మాట్లాడుతూ ఉత్తర కొరియా ఇటీవల వారాల్లో రష్యాకు 1,000 కంటే ఎక్కువ సైనిక పరికరాలు, ఆయుధాల కంటైనర్‌లను పంపిణీ చేసినట్లు అమెరి కాకు సమాచారం ఉందని చెప్పారు. రష్యా, ఉత్తరకొరియా మధ్యసైనిక సంబం ధాలు ఆందోళన కలిగించే అంశమని అమెరికా ఉన్నతాధికారులు అన్నారు.

శరన్నవరాత్రుల వేళ మోడీ రాసిన గర్బా పాట

న్యూఢిల్లీ, అక్టోబరు 14: దుర్గా మాతను భక్తితో కొలిచే దసరా నవరాత్రుల సందడి మొదలైంది. దేశంలో పండగ వాతావరణం నెలకొంది. ముఖ్యంగా గుజరాతీలు ఈ శరన్నవరాత్రులను అట్టహాసంగా నిర్వహిస్తారు. ఈ సందర్భంగా సంప్రాయ నృత్యమైన గర్బా' చేస్తారు. ఈ క్రమంలోనే ఉత్సవాలకు ముందు గర్బా పాట ఆధారిత ఓ మ్యూజిక్ వీడియో విడుదలైంది. ఈ పాటను ప్రధానమంత్రి నరేంద్రమోడీ స్వయంగా రాయడం విశేషం. ఎక్స్ వేది కగా ప్రధాని మోడీ ఈ విషయాన్ని వెల్లడించారు.ీ గర్బో' పేరిట రూపొందించిన ఈ పాటకు బాలీవుడ్ సంగీత దర్శకుడు తనిష్క్ బాగ్చీ స్వరాలు సమకూర్చగా, గాయని ధ్వని భానుశాలీ ఆలపించారు. ఈ పాట విడుదలైం దంటూ ట్విటర్‌లో ధ్వని ఓ పోస్ట్ పెట్టారు. దీనికి ప్రధాని మోడీ స్పందిస్తూ ఈ పాట రూపకల్పనలో భాగమైన వారికి కృతజ్ఞతలు తెలిపారు.యేళ్ల క్రితం ఈపాటను రాసినట్లు గుర్తుచేసు కుంటూ ఇది అనేక జ్ఞాపకాలను తిరిగి తీసుకొ చ్చిందన్నారు. చాలా సంవత్సరాలుగా తాను ఏమీ రాయలేదని,అయితే కొన్ని రోజులుగా ఒక కొత్త గర్బా పాట రాసినట్లు చెప్పారు. ఈ నవరాత్రుల సందర్భంగా విడుదల చేస్తానని తెలిపారు.

ఇజ్రాయెల్, గాజా యుద్ధంపై ఇస్లామిక్ దేశాల అత్యవసర సమావేశం

జెరూసలెం, అక్టోబరు 14: ఇజ్రాయెల్, గాజా యుద్ధం అం తకంతకూ భీకరంగా మారడంతో పరిస్థితిపై చర్చించేందుకు అత్యవసర అసాధారణ సమావేశానికి ఇస్లామిక్ దేశాల అత్యున్నత గ్రూప్ ది ఆర్గనైజేషన్ ఆఫ్ ఇస్లామిక్ కో ఆపరేషన్ పిలుపునిచ్చింది. గాజాపై ఇజ్రాయెల్ సైనికచర్యలను తీవ్రతరం చేయగా, గాజాలో ఎలాంటి రక్షణకు నోచుకోని పౌరుల ప్రాణాలకు ముప్పు వాటిల్లే ప్రమాదం ఉండటాన్ని ఈ సమావేశంలో చర్చించాలని ఓఐసి భావిస్తోంది. ఇస్లామిక్ సమ్మిట్ ప్రస్తుత సెషన్‌కు అధ్యక్షత వహిస్తున్న సౌదీ అరేబియాలోని జెద్దాలో వచ్చే వారంలో ఈ సమావేశం జరిగే అవకాశం ఉంది. సౌదీ అరేబియా కింగ్‌డమ్ ఆహ్వానం మేరకు, సంస్థ ఎగ్జిక్యూటివ్ కమిటీ ఈ అత్యవసర సమావేశం ఏర్పాటు చేస్తోంది. మంత్రుల స్థాయిలో ఈ సమావేశం ఉంటుంది. గాజాపై సైనిక చర్యల తీవ్రత, ఫలితంగా

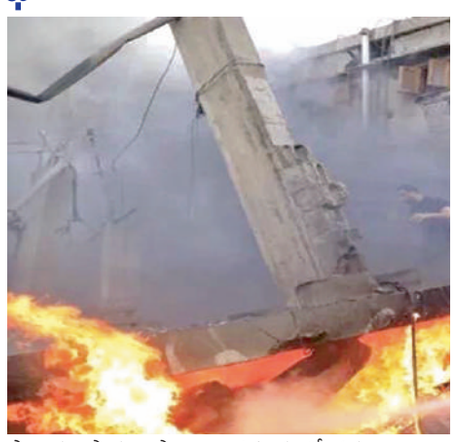

సాధారణ పౌరుల ప్రాణాలు ప్రమాదంలో పడటం, గాజా ప్రాంత భద్రత, సుస్థిరతపై సమావేశంలో చర్చిస్తాం అని ఒసిఐ సొంత వెబ్‌సైట్‌లో పేర్కొంది. ఐక్యరాజ్యసమితి తర్వాత అతి పెద్ద సంస్థగా ఒఐసి ఉంది. నాలుగు ఖండాల్లోని 57 దేశాలకు ఇందులో సభ్యత్వం ఉంది. ఇజ్రాయెల్‌తో చర్చలను సౌదీ అరేబియా సస్పెండ్ చేస్తూ నిర్ణయం తీసుకున్న మరుసటి రోజే ఒఐసి ఈ అత్యవసర సమావేశానికి పిలుపునివ్వడం ప్రాధాన్యతను సంతరించుకుంది. అక్టోబరు 7న పెద్ద ఎత్తున ఇజ్రాయెల్‌పై హమాస్ దాడికి పాల్పడడంతో 1,300 మంది ప్రజలు ప్రాణాలు కోల్పోయారు. ఇందుకు ప్రతిగా ఇజ్రాయెల్ జరిపిన దాడుల్లో గాజా స్ట్రిప్‌లోని సుమాఉ 2,215 మంది మరణించారు. గాజాలో పాలస్తీనా ప్రజలకు నిలువనీడ లేకుండా చేయడం, తమను తాము కాపాడుకోలేని స్థితిలో ఉన్న సాధారణ పౌరులపై దాడి జరపడంపై ఇజ్రాయెల్‌ను సౌదీ అరేబియా తీవ్రస్థాయిలో తప్పుపట్టింది.

తమిళనాడు, శ్రీలంక మధ్య ఫెర్రీ సర్వీస్ షురూ

చెన్నై, అక్టోబర్ 14: పొరుగు దేశాల ప్రజల మధ్య సంబంధాలను పెంపొందించే దిశగా మరో ముందడుగు పడింది. తమిళనాడు తూర్పు ప్రాంతంలోని నాగపట్నం నుంచి శ్రీలంక ఉత్తర ప్రాంతంలోని కంకేసాంతురై మధ్య సముద్ర మార్గం ద్వారా ఇంటర్నేషనల్, హైస్పీడ్ ప్యాసింజర్ ఫెర్రీ సర్వీస్ చెరియపాని శనివారం ప్రారంభమైంది. సుమారు నాలుగుదశాబ్దాల తర్వాత ఈ సముద్ర మార్గ ప్రయాణాన్ని పునరుద్ధరించడం విశేషం. నాగపట్నం పోర్ట్ వద్ద ఈ ఫెర్రీ సర్వీసును కేంద్ర మంత్రి సర్బానంద సోనోవాల్, తమిళనాడు ప్రజాపనులు, హైవేస్, మైనర్ పోర్ట్స్ మంత్రి ఇవి వేలు జెండా ఊపి ప్రారంభించారు. నాగపట్నం పోర్ట్ నుంచి ఉదయం 50 మంది ప్రయాణికులు, 12 మంది సిబ్బందితో ఈ హైస్పీడ్ క్రాఫ్ట్ జర్నీ ప్రారంభించింది. తొలి జర్నీకి ప్రత్యేక ఫేర్‌ను నాగపట్నం షిప్పింగ్ హార్బర్ డిపార్ట్‌మెంట్ ప్రకటించింది. ప్రత్యేక ఫేర్ 18 శాతం జిఎస్టీతో కలుపుకుని రూ.7,670గా నిర్ణయించారు. ఇండియా, శ్రీలంక మధ్యఫెర్రీ సర్వీసు ప్రారంభం కావడంపై ప్రధాన మంత్రి నరేంద్ర మోడీ శనివారం ఒక ప్రకటనలో హర్షం వ్యక్తం చేశారు. ఇరుదేశాల దౌత్య, ఆర్థిక సంబంధాలలో నూతన అధ్యాయ మని, ఇరుదేశాల మధ్య పటిష్టబంధానికి ఇదొక మైలురాయి అని అభివర్ణించారు. అనుసంధానం అనేది రెండు సిటీలను, రెండు దేశాలను, ప్రజ లను, వారి మనసులను మరింత సన్నిహితం చేస్తుందన్నారు. ఇండియా, శ్రీలంక మధ్య సాంస్కృతిక, వాణిజ్య, నాగరికతా సంబంధమైన పటిష్ట సంబంధాలు ఉన్నాయన్నారు. సంగమ్ ఏజె లిట రేచర్‌లోనూ ఇరుదేశాల మధ్య పడవలు, నౌకలు నడిచేవని ఉన్నట్లు గుర్తుచేశారు.

దేశంలో కరోనా తాజా కేసులు-51

ప్రభాతవార్త ప్రధాన ప్రతినిధి హైదరాబాద్, అక్టోబర్14: భారత్ లో కరోనా వైరస్ వ్యాప్తి కొనసాగుతోంది.గడిచిన 24 గంటల్లో దేశవ్యాప్తంగా 51 కేసులు నమోదయ్యాయి. మృతి నమోదు కాలేదు. ఇప్పటివరకు దేశంలో కరోనా బారిన పడిన మొత్తం బాధితుల సంఖ్య 4,49,99,561కు చేరిందని కేంద్ర ఆరోగ్య, కుటుంబ సంక్షేమ శాఖ వెల్లడించింది. మొత్తం బాధితుల్లో ఇప్పటివరకు 4,44,67, 165మంది కోలుకోగా 359మంది దేశంలోని వివిధ ఆసుపత్రుల్లో చికిత్స పొందుతున్నారు. ఇప్పటి వరకు దేశంలో కరోనా కారణంగా మృతి చెందిన వారి సంఖ్య 5,32,037కు చేరినట్లు కేంద్ర ప్రభుత్వం ప్రకటించింది. ప్రస్తుతం దేశంలో కరోనా వైరస్ బారినపడి కోలుకుంటున్న వారి(రికవరీ రేటు) 98.82 శాతంగా ఉంది. దేశంలో కరోనా కారణంగా మరణాల రేటు 1.18 శాతంగా ఉంది. మహారాష్ట్రలో కరోనా పాజిటీవ్ కేసుల సంఖ్య 81,71,772కి చేరగా,80,23, 122 మంది వరకు కోలుకున్నారు.1,48,561 మంది ప్రాణాలు కోల్పోయారు. కేరళలో కరోనా పాజిటీవ్ కేసుల సంఖ్య 69,07, 358కి చేరింది.అందులో 68,35,290మంది కోలుకున్నారు.72,043మంది మరణించారు.

కాంగ్రెస్ తొలి జాబితా ఎప్పుడో చెప్పిన చత్తీస్‌గఢ్ సిఎం

రాయ్‌పూర్, అక్టోబరు 14: సుదీర్ఘ నిరీక్షణకు తెరదించుతూ చత్తీస్‌గఢ్ కాంగ్రెస్ అభ్యర్థుల తొలి జాబితా విడుదలకు సిద్ధమైంది. ఈ నెల 15వ తేదీన తొలి జాబితాను విడుదల చేయనున్నట్లు ముఖ్యమంత్రి భూపేష్ బఘెల్ శనివారం తెలిపారు. అభ్యర్థుల తొలి జాబితాను ఆదివారం విడుదల చేస్తామని, రెండో జాబితా తరువాత విడుదలవుతుందని మీడియాతో మాట్లాడుతూ ఆయన చెప్పారు.

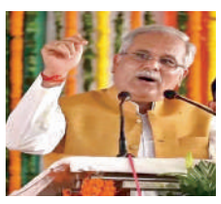

సూచనలు, సర్వేలను పరిగణన లోకి తీసుకుని లిస్ట్ ఖరారు చేస్తున్నామని చెప్పారు. గెలుపే ప్రాతి పదికగా అభ్యర్థుల ఎంపిక ఉంటుందని తెలిపారు. చత్తీస్‌గఢ్ మాజీ మంత్రి, బిజెపి సీనియర్ నేత రమణ్‌సింగ్ పోటీచేస్తున్న రాజ్‌నాథ్ గావ్‌లో కాంగ్రెస్ పార్టీ వ్యూహంపై అడిగిన ప్రశ్నకు సిఎం సమాధా నమిస్తూ, పార్టీ జాబితా బయటకు రాగానే అభ్యర్థి పేరు, పార్టీ వ్యూహం ఏమిటో తెలుస్తుందన్నారు.చత్తీస్‌గఢ్‌లో పోటీచేస్తున్నది బిజెపికాదని, రమణ్‌సింగ్, ఆయన బృందం మాత్రమేనన్నారు. టిక్కెట్లపంపిణీలో ఆయన పాత్ర చాలా స్పష్టంగా తెలుస్తోందని చెప్పారు. రాష్ట్రాన్ని 15ఏళ్ల పాటు లూటీ చేసిందెవరో చత్తీస్‌గఢ్ ప్రజలకు బాగాతెలుసునని భూపేష్ బఘెల్ విమర్శించారు. జెసిసి, బహుజన్ సమాజ్ పార్టీ మధ్యక పొత్తు ముగిసిందని, గోండ్వానా గణతంత్రపార్టీతో బిఎస్‌పి పొత్తు పెట్టుకుందని చెప్పారు. అయితే బిఎస్పీ బిజెపి పక్షమేనని అన్నారు. ఆమ్ ఆద్మీ పార్టీని బిజెపికి టీమ్ బీగా అభివర్ణించారు. కాంగ్రెస్ డ్యామేజ్ చేసే ప్రయత్నం ఆ పార్

నీలకంఠాపురం గ్రామం సమీపంలోని తన సొంత పొలంలో వేసిన వేరుశనగ పంటను పరిశీలిస్తున్న రఘువీరారెడ్డి

నీలకంఠాపురం రఘువీరారెడ్డి రూటే వేరు

నిన్న ఢిల్లీలో.. నేడుపొలంలో..

అనంతపురం, అక్టోబర్ 14 ప్రభాతవార్త బ్యూరో: కాంగ్రెస్ అధినేత, సిడబ్ల్యూసి సభ్యుడు నీలకంఠాపురం రఘువీరారెడ్డి రూటే సపరేటు. నేడున్న రాజకీయ నాయకుల్లో పెద్ద పెద్ద పదవులు అనుభవించిన వారు దర్జాగా జీవితాన్ని అనుభవిస్తుంటారు. కులాసాగా జీవితాన్ని అనుభవిస్తూ పెద్ద పెద్ద నగరాల్లో జీవిస్తుంటారు. సామాన్యులకు అందుబాటులో ఉండరు. అందులో పల్లెట్ల నివాసంనకు నేతలు దూరంగా ఉంటారు. అయితే నేటి ఎందరో రాజకీయ నాయకులకు విభిన్నంగా తన దైన శైలిలో సిడబ్ల్యూసి సభ్యుడు నీలకంఠాపురం రఘువీరారెడ్డి ఎక్కువగా పల్లె జీవితం గడుపుతున్నాడు. ఎన్నో పెద్ద పెద్ద పదవులుకాంగ్రెస్ పార్టీలో అనుభవించిన ప్రస్తుతం సామాన్య జీవితం గడుపుతున్నాడు. 40 సంవత్సరాలు రాజకీయ నాయకుడిగా అందులో పది సంవత్సరాలు వివిధ శాఖలకు మంత్రిగా పని చేసి ఒక రైతు బిడ్డగా తనకు ఎంతో ఇష్టమైన వ్యవసాయం ఆ శాఖకు మంత్రిగా కూడా పని చేసి మంచి పేరు తెచ్చుకున్నారు. రఘువీరారెడ్డి మంత్రిగా ఉన్నప్పుడు, అనంత వెంకటరామిరెడ్డి లోక్ సభ్యునిగా ఉన్నప్పుడు కాంగ్రెస్ హయాంలో హంద్రీనీవా సుజల స్రవంతి పథకంకింద శ్రీశైలంప్రాజెక్టు నుంచి కృష్ణా జలాలను జీడిపల్లి రిజర్వాయర్‌కు తెచ్చే విషయంలో అహర్నిశలు కృషి రైతుల హృదయాల్లో నిలిచిపోయారు. ఎమ్మెల్యేగా, మంత్రిగా ఉన్న సమయంలో కూడా రఘువీరారెడ్డి తన సొంత వ్యవసాయ పనుల్లో నిమగ్నం అయ్యేవారు. ప్రస్తుతం ఎఐసిసి కీలకమైన కమిటీ అయిన సిడబ్ల్యూసి సభ్యుల్లో మెంబర్ ఉన్నారు. కొద్ది రోజులు కిందట ఢిల్లీలో జరిగిన సిడబ్ల్యూసి సమావేశాల్లో రఘువీరారెడ్డి బిజీబిజీగా గడిపాడు. శ్రీ సత్యసాయిజిల్లా మడకశిర మండలం నీలకంఠాపురం గ్రామంలోని సొంత వ్యవసాయ పొలంలో శనివారం వేరుశెనగ పంటలో బిజీ బిజీగా తోటి రైతులు రైతు కూలీలతో రఘువీరారెడ్డి గడపడం విశేషం.

చంద్రబాబుకు మెరుగైన వైద్యం అందించాలని మోకాళ్లపై నిరసన

అక్రమ అరెస్టుపై పెట్టే దృష్టిని గ్రామాల అభివృద్ధిపై సారించండి

బాబుతో నేనులో మాజీ ఎమ్మెల్యే బండారు సత్యానందరావు

ఉమ్మడి తూర్పుగోదావరి జిల్లా బ్యూరో ,అక్టోబర్ 14, ప్రభాతవార్త: తెలుగుదేశం పార్టీ జాతీయ అధ్యక్షులు, మాజీ ముఖ్యమంత్రి నారా చంద్రబాబు నాయుడుకి మెరుగైన వైద్యం అందించాలని కోరుతూ తెలుగుదేశం పార్టీ రాష్ట్ర ఉపాధ్యక్షులు, కొత్తపేట నియోజకవర్గ టిడిపి ఇంచార్జి, మాజీ ఎమ్మెల్యే బండారు సత్యానందరావు ఆధ్వర్యంలో ఆలమూరు మండలం మడికిలో జరిగిన కార్యక్రమంలో మోకాళ్లపై నిరసన తెలిపారు. డీ హైడ్రేషన్ వల్ల చర్మ సంబంధిత వ్యాధితో బాధపడుతున్న చంద్రబాబు నాయుడికి సూపర్ స్పెషాలిటీ వైద్యం అందించేలా ప్రభుత్వం తక్షణమే చర్యలు తీసుకోవాలని సత్యానందరావు కోరారు. కార్యక్రమంలో తెలుగుదేశం పార్టీ నాయకులు అధిక సంఖ్యలో పాల్గొన్నారు. అనంతరం జరిగిన బాబుతో నేను కార్యక్రమంలో భాగంగా ఇంటింటికి తిరుగుతూ కరపత్రాలను పంచిపెడుతూ 14 సంవత్సరాలు ముఖ్యమంత్రిగా పనిచేసిన నారా చంద్రబాబు నాయుడును అక్రమంగా జైలులో పెట్టారని వివరించారు. ఈ సందర్భంగా సత్యానందరావు మాట్లాడుతూ వైసిపి వారికి ప్రతిపక్ష నాయకుల అక్రమ అరెస్టులపై పెట్టే దృష్టి గ్రామాల అభివృద్ధిపై దృష్టి సారించాలని, కక్ష సాధింపు, అక్రమ అరెస్టులే తప్ప జగన్ ప్రభుత్వంలో అభివృద్ధి శూన్యమని అన్నారు.

దేవుని ఆశీస్సులందుకున్నాం: తిరుమలలో మ్యాడ్ చిత్రం బృందం

తిరుమల,అక్టోబర్ 14 ప్రభాతవార్తప్రతినిధి: కలియుగప్రత్యక్షదైవమ్ శ్రీవేంకటేశ్వరస్వామిని శనివారం ఉదయం మ్యాడ్‌చిత్రం బృందం దర్శించుకుంది. ఈ చిత్రం బృందంలో నటీనటులు దర్శకులుతో కలసి ఉదయం తిరుమలకు చేరుకున్నారు. ఉదయం విఐపి బ్రేక్‌దర్శనాల సమయంలో దేవుని దర్శించుకుని ఆశీస్సులందుకున్నారు. టిటిడి అధికారులు స్వామివారి తీర్థప్రసాదాలు అందజేశారు.

ఆరోగ్యం ప్రజల హక్కు : డిప్యూటీ సీఎం

తాడేపల్లిగూడెం,అక్టోబర్14,ప్రభాతవార్త: ఆరోగ్యం ప్రజల హక్కు అని రాష్ట్ర ఉప ముఖ్యమంత్రి (దేవదాయ ధర్మాదాయ శాఖ) కొటు సత్యనారాయణ అన్నారు. నా వైద్యం, నా ఆరోగ్యం కాపాడాలని, రక్షణగా ఉండాలని ప్రభుత్వాన్ని అడిగే హక్కు ప్రజలకు ఉందని పేర్కొన్నారు. అలాగే ప్రజలకు ఆరోగ్యం కల్పించవలసిన బాధ్యత కూడా ప్రభుత్వం పై ఉందన్నారు. వైకాపా ప్రభుత్వం, ముఖ్యమంత్రి వై.యస్.జగన్మోహన్ రెడ్డి ప్రజలకు ఆరోగ్యం కల్పించడానికి ఎంతో బాధ్యతాయుతంగా జగనన్న సురక్ష కార్యక్రమాన్ని ప్రవేశపెట్టారన్నారు. రెండు నెలల పాటు జరిగే ఈ కార్యక్రమంలో ముందుగా ప్రతీ ఇంటికీ వాలంటీరు వచ్చి సర్వే చేసిన అనంతరం, వాలంటీరు, ఆశ కార్యకర్త, ఏఎన్ఎం వెళ్లి ఏడు రకాల పరీక్షలు ఉచితంగా చేసి టోకెన్ ఇస్తారన్నారు. అనంతరం నిర్వహించే జగనన్న ఆరోగ్య సురక్ష వైద్య శిబిరానికి వచ్చి మరిన్ని పరీక్షలు ఉచితంగా చేయించుకుని మందులు ఉచితంగా పొందాలన్నారు. మెరుగైన వైద్యం అవసరమైన వారిని గుర్తించి రిఫరల్ ఆసుపత్రులకు పంపించి ప్రభుత్వమే ఉచితంగా వైద్యం చేయించడంతో పాటు మందులు కూడా ఇస్తుందన్నారు. అంతటితో వదిలేయకుండా ప్రతీ నెలా అవసరమైన మందులు ఉచితంగా ఇస్తూ ఫ్యామిలీ డాక్టర్ పర్యవేక్షణ ఉంటుందన్నారు. ఇంతటి మహత్తర కార్యక్రమాన్ని తాడేపల్లిగూడెం నియోజకవర్గంలో తాను ప్రత్యేక శ్రద్ధ తీసుకుని రాజమండ్రి జి.ఎస్.ఎల్. ఆసుపత్రి యాజమాన్యంతో మాట్లాడి ఖర్చుకు వెనుకాడకుండా పూర్తి ఆధునిక వైద్య పరీక్షల పరికరాలతో కూడిన కోట్లు రూపాయలు విలువ చేసే రెండు మొబైల్ మెడికల్ టెస్టింగ్ యూనిట్లు (రెండు బస్సులు), 20 మంది స్పెషలిస్టులను రప్పించి "హాస్పటల్ ఆన్ వీల్స్" గా మెగా మెడికల్ క్యాంపులు నిర్వహిస్తున్నామని మంత్రి కొట్టు తెలియజేసారు. దీనికి ఎంత ఖర్చు అయినా తాను సొంతంగా భరించి నియోజకవర్గ ప్రజలంతా ఆరోగ్యంగా ఉండాలనే లక్ష్యంతో ముందుకు వెళుతున్నా మన్నారు. ఒక ఉద్యమ రూపంలో జగనన్న ఆరోగ్య సురక్ష కార్యక్రమం జరుగుతుందని డిప్యూటీ సీఎం కొట్టు సత్యనారాయణ తెలియజేసారు.

ఇంకా ఈ కార్యక్రమంలో తాడేపల్లిగూడెం ఆర్డీఓ కె.చెన్నయ్య, జిల్లా వ్యవసాయ సలహా మండలి ఛైర్మన్ కైగాల శ్రీనివాసరావు, పెంటపాడు జడ్పీటీసీ, ఎంపిపిలు ఉప్పులూరి వరలక్ష్మి, దాసరి హైమావతి, మాజీ జడ్పీటీసీ ముప్పిడి సంపత్‌కుమార , విజయవాడ కనకదుర్గమ్మ దేవస్థానం ట్రస్ట్ బోర్డు ప్రత్యేక ఆహ్వానితులు చెన్నా జనార్ధనరావు, అన్నవరం దేవస్థానం ట్రస్ట్ బోర్డు ప్రత్యేక ఆహ్వానితులు నల్లమిల్లి గాంధీరెడ్డి, పెంటపాడు సర్పంచ్ తాడేపల్లి సూర్యకళ, ఎమ్పీటీసీలు రెడ్డి సూరిబాబు, నాగమణి, ఉప సర్పంచ్ కొవ్వూరి ప్రసాదరెడ్డి, గుండుమోగుల సాంబయ్య, నల్లమిల్లి అంజిరెడ్డి, కర్రి వరహాలరెడ్డి, కొవ్వూరి భాస్కరరెడ్డి, ఎమ్పీడీవో బాలాజీ తదితరులు పాల్గొన్నారు.

చంద్రబాబు ఆరోగ్యంపై జైలు అధికారుల తప్పుడు సమాచారం

ప్రభుత్వ వైద్యులు ఇచ్చిన నివేదికలో స్పష్టంగా నిజాలు బయటపడ్డాయి: మాజీ మంత్రి పరిటాల సునీత

అనంతపురం, అక్టోబర్ 14 ప్రభాతవార్త బ్యూరో: టిడిపి అధినేత చంద్రబాబునాయుడు ఆరోగ్యం విషయంలో జైలు అధికారులు ఎందుకు తప్పుడు సమాచారం ఇస్తున్నారని మాజీ మంత్రి పరిటాల సునీత నిలదీశారు. ప్రభుత్వ వైద్యులు ఇచ్చిన నివేదికలోనే ఆయన ఆరోగ్య పరిస్థితి బాగా లేదని చెబుతున్నారని, అయితే జైలు అధికారులు మాత్రం అంతా బాగుందని ఎందుకు చెబుతున్నారని ప్రశ్నించారు. వీరి వెనుక ఎవరున్నారో సమాధానం చెప్పాలని ఆమె డిమాండ్ చేశారు. బాబు కోసం మేము సైతం కార్యక్రమంలోభాగంగా ర ఆమగిరి మండలం నసనకోట గ్రామంలో విస్తృతంగా పర్యటించారు. ఇంటింటికీ వెళ్తూ చంద్రబాబు అక్రమ అరెస్టు గురించి వివరించారు. చంద్రబాబు ఎలాంటి తప్పు చేయకపోయినా స్కిల్ డెవలప్‌మెంట్ కేసులో అక్రమంగా అరెస్టు చేసి ఆయన ఆరోగ్యం దెబ్బతినేలా చేస్తున్నారని ప్రజలకు వివరించారు. అంతకు ముందు గ్రామంలోని ఆంజినేయస్వామి ఆలయంలో హనుమాన్ చాలీసా పారాయణం చేశారు. టిడిపి నేతలు, గ్రామస్తులతో కలిసి చంద్రబాబు ఆరోగ్యం కోసం ఆయన నామ, నక్షత్రం, గోత్రం పేరుతో ప్రత్యేక పూజలు చేయించి హనుమాన్ చాలీసా పారాయణం నిర్వహించారు. ఈ సందర్భంగా మాజీ మంత్రిప రిటాల సునీత మాట్లాడుతూ.. చంద్రబాబు ఆరోగ్య పరిస్థితిపై మొదటి నుంచి తమకు అనుమానాలు ఉన్నాయని అయితే ప్రభుత్వం మాత్రం దీనిని తప్పుదోవ పట్టించే ప్రయత్నం చేస్తోందని ఆగ్రహం వ్యక్తం చేశారు. పైగా చంద్రబాబు ఆరోగ్యం గురించి సోషల్ మీడియాలో ఇష్టం వచ్చినట్లు మాట్లాడుతున్నారని ఫైర్ అయ్యారు. ఇప్పుడు సాక్షాత్తు ప్రభుత్వ వైద్యులే ఆయన చర్మం మీద దద్దుర్లు వచ్చినట్లు, చల్లని ప్రదేశాలలో ఆయన్ని ఉంచాలని సూచించారని సునీత అన్నారు. ఇప్పటికైనా ప్రభుత్వం స్పందించి ఆయన్ని సూపర్ స్పెషాలిటీకి తరలించి మెరుగైన చికిత్సలు అందించాలని ఆమె డిమాండ్ చేశారు. 73 ఏళ్ల వయస్సులో చంద్రబాబును ఇలాఇబ్బందులు పెడుతూ జగన్ పైశాచిక ఆనందం పొందుతున్నారని ఆగ్రహంవ్యక్తం చేశారు. ఎలాంటి తప్పు చేయాలని చంద్ర బాబు జైలులో ఇబ్బందులు పడుతూ గడుపుతు న్నారని వేల కోట్ల అవినీతిచేసి జగన్ మాత్రం బయట తిరుగుతున్నారని ఆమె విమర్శలు చేశారు. ఇప్పటికే ప్రజలు ఈ ప్రభుత్వ కక్ష సాధింపులను స్పష్టంగా అర్థం చేసుకుంటున్నారని వచ్చే ఎన్నికల్లో వీరికి కచ్చితంగా బుద్ధి చెబుతారని ఆమె అన్నారు.

కరపత్రాలను పంచిపెడుతున్న మాజీ మంత్రి పరిటాలసునీత తదితరులు

కుటుంబీకుల నుంచే చంద్రబాబుకు హాని

ఏమైనా జరిగితే భువనేశ్వరి, లోకేష్‌లదే బాధ్యత

కెమెరామెన్ గంగతో రాంబాబు సినిమాను ఉటంకించిన డిప్యూటీ సీఎం సత్యనారాయణ

తాడేపల్లిగూడెం,అక్టోబర్14,ప్రభాతవార్త: చంద్రబాబుకు తన కుటుంబీకుల నుంచే హాని పొంచి ఉందని రాష్ట్ర ఉప ముఖ్యమంత్రి (దేవదాయ ధర్మాదాయ శాఖ) కొట్టు సత్యనారాయణ సంచలన వ్యాఖ్యలు చేసారు. చంద్రబాబుకు ఏమైనా జరిగితే దానికి భువనేశ్వరి, లోకేష్ లు పూర్తి బాధ్యత వహించాల్సి ఉంటుందని హెచ్చరించారు. ఈ సందర్భంగా ఆయన కెమెరామెన్ గంగతో రాంబాబు సినిమాను ఉటంకించారు. పశ్చిమగోదావరి జిల్లా పెంటపాడులో శనివారం జగనన్న ఆరోగ్య సురక్ష కార్యక్రమంలో భాగంగా మెగా మెడికల్ క్యాంప్ నిర్వహించారు. ఈ కార్యక్రమానికి ముఖ్య అతిథిగా హాజరైన డిప్యూటీ సీఎం కొట్టు సత్యనారాయణ మాట్లాడుతూ ఈ వ్యాఖ్యలు చేసారు. పవన్ కళ్యాణ్ నటించిన కెమెరామెగ్ గంగతో రాంబాబు సినిమాలో ఒక మాజీ ముఖ్య మంత్రి,మాజీ ముఖ్యమంత్రి కొడుకు మధ్య జరిగిన సన్నివేశాలను ఆయన ఈ సందర్భంగా గుర్తు చేసారు. మాజీ ముఖ్యమంత్రిగా ఉన్న తండ్రి ప్రజల్లో సానుభూతి కోసం ఏడుస్తున్నట్లు నటించడంతో ప్రజల్లో సానుభూతి వస్తుందని, ఆ తర్వాత ఎన్నికలు దగ్గరపడేకొద్దీ ఇదేం ఉంది, ముందు ముందు ఇంకా చూపిస్తాను..ప్రజల సానుభూతి కూడగడతాను....అని మాజీ ముఖ్యమంత్రిగా ఉన్న ఆ తండ్రి చెప్పడంతో పదవి మీద కన్ను వేసిన ఆ మాజీ సీఎం కొడుకు తండ్రిని చంపేస్తాడంటూ....కెమెరామెన్ గంగతో రాంబాబు సినిమాలో సన్నివేశాలను మంత్రి కొట్టు సత్యనారా యణ ఈ సందర్భంగా ఉటంకించారు. తన భయం ఏమిటంటే భువనేశ్వరి, లోకేష్‌లు కలిసి చంద్రబాబుకు హాని తలపెడతారేమోనని మంత్రి కొట్టు అనుమానం వ్యక్తం చేసారు. ఆనాడు కట్టుకున్న భర్త చంద్రబాబు తన కన్న తండ్రి ఎన్.టి.రామారావుకు వెన్నుపోటు పొడిచి పదవీచ్యుతుడ్ని చేసి చివరకు చావుకు కారణమైనా కూతురుగా భువనేశ్వరి కనీసం స్పందించలేదని గుర్తు చేసారు. చంద్రబాబుకు ఏమైనా జరిగితే భువనేశ్వరి, లోకేష్‌లు పూర్తి బాధ్యత వహించాల్సి ఉంటుందని ఆయన హెచ్చరించారు. తెలుగుదేశం-జనసేన పార్టీలు కుమ్మక్కై తప్పుడు రాజకీయాలు చేస్తున్నాయని, ప్రజలు అప్రమత్తంగా ఉండాలని డిప్యూటీ సీఎం కొట్టు సత్యనారాయణ హెచ్చరించారు.

శ్రీవాసవి పంచాయతన క్షేత్రంలో నేటి నుంచి దసరా మహోత్సవాలు

తాడేపల్లిగూడెం,అక్టోబర్14,ప్రభాతవార్త: ప్రఖ్యాతి గాంచిన తాడేపల్లిగూడెం శ్రీ వాసవీ కన్యాకాపరమేశ్వరి పంచాయతన క్షేత్రంలో శ్రీ ఆర్యవైశ్య సంఘం ఆధ్వర్యంలో 56వ శ్రీ వాసవీ దేవీ శరన్నవరాత్ర మహోత్సవాలు ఈ నెల 15వ తేదీ ఆదివారం నుంచి ప్రారంభం కానున్నాయి. ఈ నెల 25వ తేదీ బుధవారం వరకు దసరా ఉత్సవాలు జరుగుతాయి. తొమ్మిది రోజులు పాటు అమ్మవారు రోజుకో అవతారంలో విశేషాలంకరణ, ఉత్సవమూర్తి అలంకారంలో భక్తులకు దర్శనమివ్వనున్నారు. ఈ నెల 26వ తేదీన అమ్మ వారిని 350 కేజీల వెండి రథంపై ఊరేగింపు నిర్వహించనున్నారు. దీనికి వివిధ రాష్ట్రాల నుంచి 300 మంది కళాకారులు హాజరుకానున్నారు. ఈ కార్యక్రమాలను విజయవంతం చేయాలని నిర్వాహకులు కోరారు. శ్రీ వాసవి మాతను దర్శించుకుని అమ్మ వారి కృపకు పాత్రులు కావాలని కోరారు. ఉత్సవాలకు సంబంధించిన వివరాలను శనివారం సాయంత్రం కన్యకా పరమేశ్వరి సత్రంలో విలేకరుల సమావేశంలో వెల్లడించారు. ఈ సమావేశంలో 56వ శ్రీ దేవి శరన్నవరాత్రులు ఉత్సవ కమిటీ అధ్యక్షులు వబిలిశెట్టి నటరాజు, శ్రీ ఆర్యవైశ్య సంఘం గౌరవాధ్యక్షులు మారం వెంకటేశ్వరరావు, అధ్యక్షులు మండవల్లి చెన్న నాగేంద్రరావు, కార్యదర్శి మండ బ్రహ్మాజీ, కోశాధికారి నున్న బాల త్రిపుర సుందరరావు, ఆలయ కార్యదర్శి ఆలపాటి కృష్ణకుమార్, రథోత్సవ కమిటీ అధ్యక్షులు కొనకళ్ళ హరనాథ్ తదితరులు పాల్గొన్నారు.

ఎంపి నిధులలో ప్రతి పైసను సద్వినియోగం చేశాం

అనంతపురం పార్లమెంట్ సభ్యుడు తలారి రంగయ్య

అనంతపురం, అక్టోబర్ 14 ప్రభాతవార్త బ్యూరో: ఎంపి లాడ్స్ నుంచి క్షేత్రస్థాయి వరకు పనులు చేపట్టడం ఎంతో అభినందనీయమని గవర్నమెంట్ ఆఫ్ ఇండియా, న్యూఢిల్లీ ఎంపి లాడ్స్ (ఎంఓఎస్పీఐ) డిడిజి ఎస్‌హెచ్ అరింద మోదక్ పేర్కొన్నారు. శనివారం అనంతపురం నగరంలోని జెఎన్‌టియు వద్ద నున్న ఎంపి ఇంటి వద్ద తాడిపత్రికి చెందిన నిరంజన్ రెడ్డి కృత్రిమ కాలును న్యూ ఢిల్లీ ఎంపి లాడ్స్ (ఎంపిఓఎస్‌పిఐ) డిడిజి ఎస్‌హెచ్ అరిందం మోదక్, ఎంపి డా.తలారి రంగయ్య ఆధ్వర్యంలో అందజేశారు. 2019వ సంవత్సరంలో రైలు ప్రమాదంలో నిరంజన్ రెడ్డి రెండు కాళ్లు పోగొట్టుకోగా, ఎంపి లాడ్స్ (లోకల్ ఏరియా డెవలప్‌మెంట్ ఫండ్స్) నుంచి రూ.14.79 లక్షలు వెచ్చించి అతనికి కృత్రిమ కాళ్లు (ఆర్టిఫిషియల్ లంచ్ బ్లేడ్ అమరిక) బహూకరించడం జరిగింది. ఈ సందర్భంగా ఎంపి లాడ్స్ డిడిజి ఎస్.హెచ్.అరిందం మోదక్ మాట్లాడుతూ.. క్షేత్రస్థాయికి వచ్చి ఎంపి లాడ్స్ కేటాయించి చేపట్టిన పనులను పరిశీలించడం పట్ల చాలా సంతోషంగా ఉందన్నారు. ఎంపి ల్యాడ్స్ క్షేత్రస్థాయి వరకు చేరుకోవడం జరిగిందన్నారు. ప్రజలకు, అభివృద్ధికి ఉపయోగపడే పనులకు ఎంపి లాడ్స్ కేటాయించి పనులు చేపట్టడం పట్ల మినిస్ట్రీ తరపున ఎంపికి కృతజ్ఞతలు తెలియజేశారు. ప్రమాదంలో రెండు కాళ్లు కోల్పోయిన నిరంజన్‌రెడ్డికి కృత్రిమ కాళ్లను ఎంపి లాడ్స్ నుంచి అందజేయడం పట్ల సంతోషంగా ఉందన్నారు. ఈ సందర్భంగా ఎంపి తలారి రంగయ్య మాట్లాడుతూ.. పార్లమెంట్ నిధులను పంచాయితీ వరకు తీసుకురావడం పట్ల ఎంతో సంతోషంగా ఉందన్నారు. ఎస్సీ, ఎస్టీల అభివృద్ధి కూడా అవసరమైన నిధులను కేటాయించడం జరిగిందని, దిశ మీటింగ్‌లో కూడా ఎస్టీలకు వాటర్‌ప్లాంట్‌లు కూడా ఇవ్వడం జరిగిందన్నారు. ఎంపి నిధులలో ప్రతి పైసాను సద్వినియోగం చేసామన్నారు. పార్లమెంట్ సభ్యుడిగా సేవ చేసేందుకు అవకాశం ఇచ్చిన రాష్ట్ర ముఖ్యమంత్రి వైఎస్ జగన్‌మోహన్‌రెడ్డికి, జిల్లా ప్రజలకు రుణపడి ఉన్నానన్నారు. ఎంపి నిధుల్లో 70, 80 శాతం స్మశానాల నిర్మాణానికి నిధులు ఇవ్వగలిగామని, ఆసుపత్రిలో ఆక్సిజన్ ప్లాంట్ నిర్మాణానికి నిధులు ఇచ్చామని, 8 గ్రామాలకు చెందినప్రజలు ఇబ్బందులు పడుతుంటే రూ.2.78 కోట్ల రూపాయలు కేటాయించి బ్రిడ్జి నిర్మాణానికి నిధులు కేటాయించామన్నారు. ఎంపి నిధులను సద్వినియోగం చేయడం పట్ల చాలా సంతోషంగా ఉందన్నారు. అనంతరం ఎంపి లాడ్స్ డిడిజి, ఎంపి తదితరులు ఎంపి లాడ్స్‌తో ఏర్పాటు చేసిన నగరంలోని సూపర్ స్పెషాలిటీ ఆసుపత్రిలోని ఆక్సిజన్ ప్లాంట్‌ను, ప్రభుత్వ జనరల్ ఆసుపత్రిలోని క్రయోజనిక్ ట్యాంకర్‌ను పరిశీలించడం జరిగింది. అనంతరం శింగనమల మండల పరిధిలోని తరిమెల-పెద్దవడుగూరు మండలం చిట్టూరు రోడ్డుపై తరిమెల గ్రామం వద్ద రూ.3.6 కోట్ల ఖర్చుతో చేపట్టిన బ్రిడ్జి నిర్మాణాన్ని ప్రభుత్వ విద్యా సలహాదారు ఆలూరు సాంబశివారెడ్డితో కలిసి ఎంపి లాడ్స్ డిడిజి, ఎంపి తతదితరులు పరిశీలించారు. ఈ కార్యక్రమంలో సిపిఓ అశోక్‌కుమార్‌రెడ్డి, పంచాయితీరాజ్ ఎస్ఈ భాగ్యరాజ్, వికలాంగుల సంక్షేమ శాఖ ఏడి రసూల్, సంగమేశ్వర హెల్త్ ఎయిడ్స్ అండ్ సర్జికల్ ఏజెన్సీస్ క్లీనికల్ హెడ్ చంచల్ భారతిరాజు బంగోర్ తదితరులు పాల్గొన్నారు.

కృత్రిమ కాళ్లు బహుకరిస్తున్న దృశ్యం

చంద్రబాబుకు కనీస సౌకర్యాలు కల్పించడంలేదు

ఆరోగ్యసమస్యలపై జైలు అధికారులు పట్టించుకోవడంలేదు: తెలుగుయువత నేతల ఆందోళన

తిరుపతి,అక్టోబర్ 14ప్రభాతవార్తప్రతినిధి: టిడిపి అధినేత,మాజీ సిఎం చంద్రబాబునాయుడు ఆరోగ్యం ప్రమాదం అంచున ఉందని, భద్రత కల్పించడంలో పోలీసుయంత్రాంగం పూర్తిగా విఫలమైందని తెలుగుయువత రాష్ట్ర ప్రధాన కార్యదర్శి ఎ.రవినాయుడు ఆరోపించారు. బాబుపై కుట్ర, కక్షతో సిఎం వైఎస్ జగన్ అక్రమకేసులు పెట్టి రాజమండ్రి జైల్లో ఉంచారని, ఆయనకు కనీసం సౌకర్యాలు కూడా కల్పించడం లేదని ఆందోళన వ్యక్తం చేశారు. చంద్రబాబు ఆరోగ్యం తీవ్ర ఆందోళనగా ఉందని, ఆయన బరువు తగ్గిపోతున్నా వైద్యాధికారుల పర్యవేక్షణలో ఎందుకు పెట్టడం లేదని ప్రశ్నించారు. బాబును మానసికంగా, శారీరకంగా వేదనకు గురిచేస్తున్నారని, పోలీసు యంత్రాంగంపై మాకు నమ్మకం లేదన్నారు. పోలీసు యంత్రాంగాన్ని తన గుప్పిట్లో పెట్టుకుని బాబుకు హాని తలపెడుతున్నారని మండిపడ్డారు. శనివారం తిరుపతిలో జరిగిన విలేకరుల సమావేశంలో తెలుగుయువత నాయకులు రవినాయుడు, కృష్ణయాదవ్, పెరుమాళ్ మధుబాబు, కరణంసందీప్, శ్రీనివాస్‌యాదవ్, శ్రీరామ్‌బాబి, లోకేశ్‌యాదవ్, సంతోష్,రఫీ, గోపీ తదితరులతో కలసి చంద్రబాబు ఆరోగ్యంపట్ల వైసిపి ప్రభుత్వం నిర్లక్ష్యం, వైసిపి నాయకులు జోకర్లుగా మారి వ్యంగాస్త్రాలు చేయడం బాధాకరమన్నారు. నిజంగా బాబుకు చర్మసమస్యలున్నాయని, ఆయన ఆరోగ్యం పై వైద్యులు సూచిస్తున్నా జగన్ ,ఆయన ప్రభుత్వం పైశాచిక ఆనందం పొందుతూ కనీసం వైద్యం అందించకుండా బెదిరిస్తున్నారని వాపోయారు. ఇదీ మంచిదికాదని హెచ్చరించారు. కేంద్రప్రభు త్వం వెంటనేకలగజేసుకుని బాబు ఆరోగ్యంపై నివేదికలు తీసుకుని రక్షణకల్పించాలని రవినాయుడు కోరారు.

దసరా సందర్భంగా విజయవాడ అతిపెద్దదాండియా,గార్బా వేడుకల గురించి వివరిస్తున్న సుమన్ మీనా,నేహాజైన్

మెగా ఈవెంట్‌కు సర్వం సిద్ధం: సుమన్ మీనా,నేహాజైన్

లబ్బీపేట ఎస్ఎస్ కన్వెన్షన్ వద్ద ఎంట్రీపాసులు

విభిన్న అంశాల సమాహారంలో నాలుగు గంటల నాన్‌స్టాప్ షో

విజయవాడ,అక్టోబరు 14,ప్రభాతవార్త ప్రతినిధి: నగరంలో అతి పెద్ద దాండియా,గార్బా వేడుకలకు సర్వం సిద్ధం అయ్యిందని క్రియోటివ్ సోల్ వ్యవస్థాపకులు సుమన్ మీనా,నేహాజైన్ తెలిపారు. ఆదివారం లబ్బీపేట ఎస్ఎస్ కన్వెన్షన్ వేదికగా జరిగే ఈ కార్యక్రమం విభిన్న అంశాల సమాహారంగా ఉండనుందన్నారు.నిజానికి ఇదో అద్భుతం అవకాశం గుజరాతీ.రాజస్థానీ విధానాల్లో పెద్ద దాండియా,గార్బా వేడుకలు కన్నులకు విందు చేస్తాయి.శనివారం ఈవెంట్ ప్రాంగణంలో మీడియాతో మాట్లాడుతూ బెజవాడ కనకదుర్గమ్మకు నృత్య నీరాజనం అర్పిస్తూ 2017 నుండి క్రియేటివ్ సోల్ నిర్వహిస్తున్న దాండియా పండుగ నగర వాసులకు విన్నూత్న అనుభూతిని మిగుల్చుతుందన్నారు. మెగా ఈవెంట్‌కు ముందస్తుగా ఎంట్రీ పాస్‌లు తీసుకొని హాజరు కావచ్చని ఆదివారం కూడ వేదిక వద్ద అందు బాటులో ఉంటాయని 9700346517(సూరజ్), 9908544747(సోను పటేల్),94400899262(టింకు), 9966411099 (గిరీష్‌చౌహాన్), 9885210832(జైన్), 9959516016(పండు) నెంబర్లలో కూడ సంప్రదించవచ్చన్నారు. దాదాపు నాలుగు గంటలకు పైగా సాగే విభిన్న కార్యక్ర మాలలో డిజె అనంత్, ఆర్‌జెపినయ్ తమ సంగీతంతో హోరెత్తిస్తారని సుమన్ మీనా,నేహా జైన్ తెలిపారు. మరోవైపు సాంప్రదాయ వస్త్రాల ఫ్యాషన్ షో ఉంటుందని,దాండియాలో మంచి ప్రదర్శనలకు లక్ష రూపాయలకు పైబడి బహుమతులు అందిస్తున్నామన్నారు. దాండియా వర్క్ షాపులో శిక్షణ పొందిన వారే కాక సాధారణ ప్రజలు సైతం రాత్రి బ.30 గంటల తర్వాత తమ ప్రతిభను ప్రదర్శించి బహుమతులు అందుకోవచ్చన్నారు. ఈ ప్రదర్శనల్లో కళాకారులకు ప్రత్యేక శిక్షణలను అందిస్తున్నారు.ప్రతి ఏటా దసరా ఉత్సవాలు వస్తున్నాయంటే ప్రజలు ఈ ఉత్సవాల కోసం ఎదురు చేస్తారు.అమ్మవారి సక్షమంలో వీరి ప్రదర్శనలు జరుగుతున్నాయి.

ఏనుగుల దాడిలో రైతు దుర్మరణం

కుప్పం, అక్టోబర్ 14 ప్రభాతవార్త: వ్యవసాయ పొలాల వద్ద పంటకు కాపలాగా ఉన్న ఓ రైతును ఏనుగుల గుంపు హతమార్చిన సంఘటన శనివారం వేకువజామున చోటు చేసుకుంది. ఈ సంఘటన కుప్పం సరిహద్దు తమిళనాడులోని కాళికోయిల్ వద్దగల నల్లమానుసందులో చోటు చేసుకుంది. ఈసంఘటనకు సంబంధించి స్థానికుల కథనం మేరకు నల్లమానుసందుకు చెందిన లక్ష్మణన్ (60)తన భార్యతో కలసి తమకు చెందిన వరి పొలాల వద్ద రాత్రిపూట కాపలాకు వెళ్లారు. అయితే హఠాత్తుగా వచ్చిన ఏనుగులు లక్ష్మణన్, అతని భార్యపై దాడికి దిగాయి. ఈసంఘటనలో లక్ష్మణన్ అక్కడికక్కడే మృతిచెందగా అతని భార్య గాయాల పాలైంది. అలాగే వ్యవసాయ పైపులైన్లను సైతం ఏనుగులు ధ్వంసం చేశాయి. తమిళనాడు అటవీ అధికారులు, పోలీసులు సంఘటనా స్థలాన్ని పరిశీలించి కేసు నమోదు చేసి దర్యాప్తు చేపట్టారు. ఇదిలా ఉండగా కాళికోయిల్ ప్రాంతం కుప్పం సరిహద్దుల్లో ఉన్న నేపథ్యంలో కుప్పం అటవీ అధికారులు అప్రమత్తమయ్యారు. రాత్రిపూట అటవీ సమీప గ్రామాలప్రజలు, రైతులు ఎవరూ బయటకు రావద్దని అప్రమత్తంచేశారు.ఏనుగుల జాడపై నిఘా ఉంచామని ఒకవేళఏనుగులు గ్రామాల్లోకి వస్

గ్రూప్ 2 అభ్యర్థి ప్రవళికది ముమ్మాటికి ప్రభుత్వ హత్యే!

సర్కారే బాధ్యత వహించాలి

బిజెపి ఒబిసి మోర్చా జాతీయ అధ్యక్షుడు డా.లక్ష్మణ్

శనివారం బిజెపి రాష్ట్ర కార్యాలయంలో మీడియాతో మాట్లాడుతున్న ఆ పార్టీ ఒబిసి మోర్చా జాతీయ అధ్యక్షుడు డా.లక్ష్మణ్

హైదరాబాద్, అక్టోబరు 14, ప్రభాతవార్త: గ్రూప్ 2 అభ్యర్థి ప్రవళికది ముమ్మాటిది ప్రభుత్వ హత్యేనని, దీనికి ప్రభుత్వమే బాధ్యత వహించాలని బిజెపి ఓబిసి జాతీయ అధ్యక్షులు డా.లక్ష్మణ్ అన్నారు. శనివారం బిజెపి రాష్ట్ర కార్యాలయంలో ఏర్పాటు చేసిన మీడియా సమావేశంలో రాష్ట్ర కార్యదర్శి జయశ్రీ, అధికార ప్రతినిధి వీరేందర్‌గౌడ్, పోరెడ్డి కిషోర్‌లతో కలిసి మీడియా మాట్లాడారు. ఈ సందర్భంగా డా.లక్ష్మణ్ మాట్లాడుతూ వరంగల్‌కు చెందిన ప్రవళిక ప్రభుత్వ ఉద్యోగం కోసం రెండు సంవత్సరాలుగా ప్రయత్నం చేస్తుందన్నారు. ప్రవళికది ఆత్మహత్య కాదని, ప్రభుత్వ విధానాలే కారణం అన్నారు. పరీక్షలను సక్రమంగా నిర్వహించకుండా, లీకేజీలతో ఉద్యోగం రాదనే ఆవేదనతో అనేక మంది నిరుద్యోగులు ఆత్మహత్యలు చేసుకుంటున్నారు. ఆమ్మాయి ఆత్మహత్య చేసుకున్న ఘటనాస్థలికి తాము వెళ్లినప్పుడు వేలాది మంది ఆవేదనతో వాచ్చారని, ఈ సందర్భంగా పోలీసు అధికారుల వ్యవహారం మరింత దారుణం అన్నారు. అమ్మాయి కుటుంబానికి న్యాయం చేయాలని డిమాండ్ చేస్తున్నామన్నారు. 30లక్షల మంది యువకులు తొమ్మిది సంవత్సరాలుగా ఎదురు చూస్తున్నారన్నారు. గ్రూప్ 1 నోటిఫికేషన్ విషయంలో కూడా పరీక్షలను లీకేజీలతో నిరుద్యోగుల జీవితాలను బుగ్గిపాలు చేశారన్నారు. లీకేజీలకు కారణమైన టిఎస్‌పిఎస్ చైర్మన్‌పై, బోర్డు సభ్యులపై చర్యలు తీసుకోవడం దారుణం అన్నారు. ఒక్కొరో ఇద్దరో లీక్ చేశారని అనడం మరింత దారుణం అన్నారు. పోస్టుమార్టం కాకముందే పోలీసులు ఎలా నిర్ధారణకు వచ్చారన్నారు. చనిపోయిన అమ్మాయికి శంకించేలా ఆరోపణలు చేయడం సిగ్గుచేటు అన్నారు. లాఠీచార్జ్ చేయడం, అరెస్టు చేయడం ఏంటి? ఇదే వ్యవహారం అన్నారు. నిరుద్యోగుల్లో ప్రవళికదే చివరి ఆత్మహత్య కావాలని వేడుకుంటున్నారన్నారు. ఓట్ల కోసం వేట కుక్కల్లా ఊర్ల మీద పడ్డా కానీ నిరుద్యోగులకు భరోసార ఇవ్వరెందుకు? 39 శాతం ఉద్యోగాలు ఖాళీగా ఉన్నాయని, బిశ్వాల్ కమిటీ రిపోర్టు ఇచ్చిందన్నారు. ప్రవళిక కుటుంబానికి న్యాయం జరిగే వరకు బిజెపి పోరాటం చేస్తుందన్నారు. మీ పతనానికి ప్రవళిక మరణం కారణం కాబోతుందన్నారు. బిజెపి అధికారంలోకి రాగానే జాబ్ క్యాలెండర్ ప్రకటిస్తాం అన్నారు. ఉపాధి, ఉద్యోగాలు సకాలంలో భర్తీ చేస్తాం. కల్వకుంట్ల కుటుంబానికి ఇదే చివరి ఎన్నిక కావడానికి యువత సిద్ధం కావాలన్నారు.

నిరుద్యోగులు బలవన్మరనానికి పాల్పడితే ఓటేయ్యండని కెటిఆర్ ఎలా అడుగుతారు?: వైఎస్ షర్మిల

ఉద్యోగాలు లేక ప్రవళిక లాంటి అమ్మాయి ఉరివేసుకుని బలవన్మరనానికి పాల్పడుతుంటే కెసిఆర్‌ను చూసి ఓటేయ్యండని కెటిఆర్ ఎలా అడుగుతారని వైఎస్సార్‌టిపి అధ్యక్షురాలు వైఎస్ షర్మిల ప్రశ్నించారు. ఈ మేరకు ట్వీట్ చేశారు. ఉద్యోగం సాధించి వస్తానమ్మా అంటూ పట్నం వెళ్లిన బిడ్డ విగత జీవిగా వస్తే ఆ తల్లిదండ్రుల గుండె కోత ఎలా ఉంటుందో తెలుసా మీకు అంటూ ప్రశ్నించారు. ప్రవలికది ఆత్మహత్య కాదని, మీ సర్కారు చేసిన హత్య అన్నారు. ఒక్క పరీక్ష కూడా సక్రమంగా నిర్వహించడం చేతకావడం లేదని, ఏం చూసి మిమ్మల్ని మళ్లీ ఎన్నుకోవాలంటూ ప్రశ్నించారు.

సమావేశంలో మాట్లాడుతున్న ఎంపి ఆర్.కృష్ణయ్య, గుజ్జ కృష్ణ, ఎర్ర సత్యనారాయణ తదితరులు

బిసిలకు 50 శాతం టిక్కెట్లు ఇవ్వాల్సిందే

రాజ్యసభ సభ్యుడు ఆర్.కృష్ణయ్య

హైదరాబాద్, అక్టోబరు 14, ప్రభాతవార్త: బిసిలకు అన్నిపార్టీలు జనాభా దామాషా ప్రకారం 50శాతం టికెట్లు ఇవ్వాలని లేకుంటే ఆయా పార్టీలను చిత్తుగా ఓడిస్తామని, బిసి ముఖ్యమంత్రి ప్రకటించే పార్టీని వెన్నుండి గెలిస్తామని బిసిసంక్షేమసంఘం జాతీయ అధ్యక్షులు ఎంపి.ఆర్.కృష్ణయ్య అన్నారు. ఈ మేరకు శనివారం బిసి సంక్షేమసంఘం జాతీయ కన్వీనర్ గుజ్జకృష్ణ ఆధ్వర్యంలో కాచిగూడలో ఏర్పాటు చేసిన విలేకరుల సమావేశంలో ఆయన మాట్లాడుతూ ప్రతి పార్టీ పార్టీలు తమ మేనిఫెస్టోలో బిసిల కులగణన, రాజకీయ దామాషా ప్రకారం రిజర్వేషన్లు, బిసి మంత్రిత్వశాఖ, దమాషా ప్రకారం బడ్జెట్ కేటాయింపు వంటిఅంశాలను చేర్చాలన్నారు. లేనిపక్షంలో ఆయా పార్టీలకు వ్యతిరేకంగా గ్రామగ్రామాన ప్రచారం చేసి చిత్తుచిత్తుగా ఓడిస్తామన్నారు. 75ఏళ్ల చరిత్రలో 15మంది ముఖ్యమంత్రులు మారినా 60శాతంకుపైగా ఉన్న బిసిలకు ముఖ్యమంత్రి పదవి రాకపోవడం రాజకీయ పార్టీలు బ్యాధులు కారా అని ప్రశ్నించారు.అలాగే ఆదివారం జరిగే రాష్ట్రసదస్సులో చర్చించి ఎన్నికల్లో అనుసరించాల్సిన విధివిధానలపై భవిష్యత్ కార్యచరణ ప్రకటిస్తామని కృష్ణయ్య పేర్కొన్నారు. ఈ కార్యక్రమంలో రాష్ట్ర అధ్యక్షులు ఎర్ర సత్య నారాయణ, కోలా జనార్దన్, సుధాకర్ ముదిరాజ్, నందగోపాల్, అంజి, పైతాని ప్రసాద్, శ్రీదేవి తదితరులు పాల్గొన్నారు.

దేవాలయాల అభివృద్ధికి మంజూరైన నిధుల చెక్కులను ఆయా ఆలయాల కమిటి సభ్యులకు అందజేస్తున్న ప్రభుత్వవిప్, ఎంఎల్‌ఏ సామినేని ఉదయభాను.

దేవాలయాల అభివృద్ధికి ప్రభుత్వం కృషి

ఎపి ప్రభుత్వవిప్, ఎంఎల్‌ఏ సామినేని ఉదయభాను

జగ్గయ్యపేట, అక్టోబర్ 14, ప్రభాతవార్త : ఆంధ్రప్రదేశ్‌లో దేవాలయాల అభివృద్ధి కోసం ప్రభుత్వం కృషిచేస్తుందని ప్రభుత్వవిప్, టిటిడి పాలక మండలి సభ్యులు, ఎంఎల్‌ఏ సామినేని ఉదయభాను అన్నారు. ఎన్‌టిఆర్ జిల్లా జగ్గయ్యపేట ప్రాంతంలో పలు ఆలయాల అభివృద్ధికి ప్రభుత్వం నుండి మంజూరైన నిధుల చెక్కులను శనివారం ఆయా ఆలయాల పాలకవర్గ సభ్యులకు అందజేశారు. ఈసందర్భంగా ఆయన మాట్లాడుతూ జగ్గయ్యపేట మండలంలోని గౌరవరం గ్రామంలోగల శ్రీవేషాల ముత్యాలమ్మ వారి యాదవుల నూతన దేవాలయం, భీమవరం గ్రామంలోని ముత్యాలమ్మ ఆలయాల అభివృద్ధికి సిఎం వైఎస్ జగన్మోహనరెడ్డి సహకారంతో ఒక్కొఆలయానికి రూ.10 లక్షల వంతున నిధులు మంజూరైనట్లు తెలిపారు.

ఈమేరకు శ్రీవాణి ట్రస్టు ద్వారా గౌరవరం గ్రామ దేవాలయానికి మంజూరైన రూ.7 లక్షలు, భీమవరం గ్రామ దేవాలయానికి మంజూరైన రూ.3.33 లక్షల చెక్కులను ఆలయ కమిటి సభ్యులకు అందజేసినట్లు తెలిపారు. జగ్గయ్యపేటట నియోజకవర్గాన్ని అన్ని విధాలుగా అభివృద్ధి చేయటమే లక్ష్యంగా ముందుకు వెళ్తున్నట్లు తెలిపారు. పట్టణంలోని చెరువు బజార్‌లో రూ.3 కోట్ల వ్యయం నిర్మిస్తున్న ఊరచెర్వు అభివృద్ధి పనులను శనివారం పరిశీలించి పలు సూచనలు చేశారు. కాగా రాజన్న ఉచిత భోజనం కార్యక్రమాన్ని నిర్వహిం చటం తోపాటు ధనంబోడు కాలనీలో గుండా అనురాధ అనే మహిళ మరణించిన సమా చారం తెలుసుకుని వారి కుటుంబానికి ఉచిత భోజన నిర్వాభకులు జివిడి ప్రసాద్, పిఏ డి.ప్రసాద్ ద్వారా వంద మందికి సరిపడ భోజనాన్ని ఏర్పాటు చేశారు.

16 నుంచి ఎడ్‌సెట్ కౌన్సెలింగ్ ప్రారంభం

19 వరకు దరఖాస్తు చేసుకోవాలి

21, 22న వెబ్‌ఆప్షన్లు.. 29న సీట్ల కేటాయింపు

హైదరాబాద్, అక్టోబరు 14, ప్రభాతవార్త: తెలంగాణ రాష్ట్రంలో బీఈడీ కోర్సుల్లో చేరడానికి నిర్వహించే ఎడ్‌సెట్-2023 సెకండ్,ఫైనల్ ఫేజ్ కౌన్సెలింగ్ రేపటి(సోమవారం) నుంచి ప్రారంభం కానుంది. ఇందుకు సంబంధించిన 19 వరకు దరఖాస్తు చేసుకోవాలని అడ్మిషన్ల కన్వీనర్ ప్రొఫెసర్ పి రమేష్ బాబు శనివారం ఒక ప్రకటనలో తెలిపారు. 16 నుంచి 19 వరకు దరఖాస్తుల స్వీకరణ, సర్టిఫికెట్ వెరిఫికేషన్‌ను నిర్వహిస్తగరు.ఈ నెల 20న అర్హులైన అభ్యర్థుల లిస్టును ప్రకటించి, కరక్షన్స్‌కు అవకాశం కల్పించారు. వెబ్ ఆప్షన్లకు అక్టోబర్ 21,22 తేదిల్లో అవకాశం కల్పించారు. అక్టోబర్23న వెబ్ ఆప్షన్లకు ఎడిట్ ఆప్షన్స్ అవకాశం కల్పించారు.అక్టోబర్ 29న సీట్ల కేటాయింపు చేస్తారు.

నిరుద్యోగుల ఉసురు ప్రభుత్వానికి కొడుతుంది!

● భువనగిరి ఎంపి కోమటిరెడ్డి వెంకటరెడ్డి

హైదరాబాద్, అక్టోబరు 14, ప్రభాతవార్త: నిరుద్యోగుల్లారా బతికి సాదిద్దాం తలితండ్రులకు కడుపుశోకం పెట్టకండి అంటూ భువనగిరి ఎంపి స్టార్ కాంపైనర్ కొమటిరెడ్డి వెంకటరెడ్డి హితవు చెప్పారు. గ్రూప్ -2 వాయిదా వేయడంతో వరంగల్ జిల్లా ప్రవళిక ఆత్మహత్య చేసుకోవడం పట్ల ఆయన తీవ్ర దిగ్భ్రాంతికి గురిచేసింది. ఇది ముమ్మాటికి ప్రభుత్వ అని ఆయన అన్నారు. ఆమె కుటుంబంకు కోటి రూపాయల ఎక్స్‌గ్రేషియా చెల్లించాలని కొమటి వెంకటరెడ్డి డిమాండ్ చేశారు. ఉద్యోగాలు కావాలని నిరుద్యోగులు చనిపోతుంటే ఈ ప్రభుత్వం నిమ్మకు నీరెత్తినట్లు వుందని ఆరోపించారు. నీళ్ళు నిధులు నియామకాల కోసం జరిగిన తెలంగాణ ఉద్యమంలో ఉద్యోగాల కోసం నిరుద్యోగులు నేటికి చనిపోతున్నారు. ఉద్యోగాల కోసం యువకులు పిచ్చోళ్ళలాగా కుటుంబాలకు దూరమై తిరుగుతున్నారు. నిరుద్యోగులు రెండు నెలలు ఓపిక పట్టాలని ఆయన కోరారు.

టిఎస్‌పిఎస్ అవినీతిపై సిబిఐ విచారణ జరపాలి: మాజీమంత్రి రేణుకాచౌదరి

బంగారు తెలంగాణ అంటూ పిల్లల బతుకు నాశనం చేస్తున్న కెసిఆర్ ఖబద్దార్ జాగ్రత్తగా వుండు అంటూ కేంద్ర మాజీ మంత్రి రేణుకచౌదరి హెచ్చరించారు. శనివారం గాంధీ భవన్‌లో విలేఖరులతో మాట్లాడుతూ ముఖ్యమంత్రి చంద్రశేఖర్‌రావు పార్టీ పేరును మార్చి తన జాతకం,గోత్రం మార్చుకున్నాడని ఆమె ఎద్దేవా చేశారు. టిఎస్‌పిఎస్ అవినీతిపై సిబిఐ విచారణ జరుపాలని ఆమె కోరారు. మేం అధికాంలోకి రాగానే టిఎస్ పిఎస్‌సిపై విచారణ జరిపిస్తాం అని అన్నారు. ప్రజారక్షకులుగా వుండాల్సిన పోలీసులకు మనసులేదా ప్రభుత్వానికి తొత్తులుగా ఉంటూ విద్యార్థులను చావబాదుతున్నారు అని ఆమె ఆరోపించారు. విద్యార్థుల ప్రణాలకి విలువలేదా అని రేణుక ప్రశ్నించారు. మాటలు మాట్లాడటానికి జిఎస్‌టి లేదు కనుక చంద్రశేఖర్‌రావు ఇష్టమొచ్చినట్లు మాట్లాడుతున్నారని విమర్శించారు. ఇది పనికిమాలిన ప్రభుత్వం. ఐటి కింగ్ కెటిఆర్ పేపర్ల లీకేజీకి బాధ్యత వహించాలి అని అన్నారు.

ప్రవళిక ఇంటికి వెళ్లడానికి మంత్రులకు సమయం లేదు : మల్లు రవి

బిఆర్‌ఎస్ పాలకులు ఆత్మహత్య చేసుకున్న విద్యార్థిని ఇంటికి వెళ్ళి ఓదార్చడానికి సమయం చిక్కలేదు కానీ మూడుసార్లు ఎమ్మెల్యేగా ఎంపికై 13 సంవత్సరాలు మంత్రిగా పనిచేసిన పొన్నాల లక్ష్మయ్య కాంగ్రెస్ కు రాజీనామా చేయడంతో వెళ్ళి కలిశారు. బిఆర్‌ఎస్ మంత్రులు అదనపు ముఖ్యమంత్రులు హరీష్‌రావు, కెటిఆర్ ఎందుకు ప్రవళిక ఇంటికి వెళ్ళలేదు. నిరుద్యోగ యువత ఆత్మహత్య చేసుకొనే పరిస్థితి దాపురించింది. పాలకులు ప్రజలను పట్టించుకోవడంతో దిక్కులేని అనాథలుగా మారింది. తెలంగాణ ప్రభుత్వం ఎన్ని ఉద్యోగాలు ఇచ్చిందో శ్వేత పత్రం విడుదల చేయాలని ఆయన డిమాండ్ చేశారు.

ప్రజల బాగోగులను పట్టించుకోని ప్రభుత్వం : కిరణ్‌కుమార్‌రెడ్డి

ప్రభుత్వంకు కాళేశ్వరం, పిఆర్‌ఎల్‌ఐ , సెక్రటేరియట్ వంటి కమిషన్లు వచ్చే నిర్మాణాలపై ఉన్న శ్రద్ధ నిరుద్యోగులకు ఉద్యోగ వసతి కల్పించంలో లేదు అని టిపిసిసి ఉపాధ్యక్షుడు చామల కిరణ్‌కుమార్‌రెడ్డి అన్నారు.ప్రవళికను అనేక మార్లు గ్రూప్ -2 రద్దుచేసి ప్రభుత్వం హత్య చేసింది. నిరుద్యోగలు పదే పదే వాయిదా వేసిన పరీక్షల కోసం కోచింగ్ సెంటర్లలో శిక్షణ తీసుకోవడంతో తలితండ్రులకు ఆర్థికంగా భారంగా మారి ఆవేదనతో చని పోతున్నారు. ప్రభుత్వం టిఎస్‌పిఎస్ కారణంగా చనిపోయిన బాధితులకు ఎక్స్‌గ్రేషియా చెల్లించాలి.

పూల ధరలకు రెక్కలు.. కిలో బంతి రూ.300

చేమంతులు రూ.500

హైదరాబాద్, అక్టోబరు 14, ప్రభాతవార్త: బతుకమ్మ, దసరా పండుగుల నేపథ్యంలో పూల ధరలకు రెక్కలొచ్చాయి. బతుకమ్మ పండగ నేపథ్యంలో ప్రస్తుతం సామాన్యులకు అందనంత దూరంగా పూల రేట్లు పెరిగాయి. వర్షాభావం కారణంగా దిగుమతి లేకపోవడంతో గునుగు, తంగేడు, బంతి, చేమంతి తదితర పూల ధరలు పెరిగాయి. హోలోసేల్ మార్కెట్‌కు డిమాండ్‌కు తగినట్లుగా పూలు రాకపోవడంతో బంతి, చామంతి పూల ధరలు ఆకాశాన్నంటు తున్నాయి. నాలుగు రోజుల క్రితం వరకూ కిలో బంతిపూలు 100 రూపాయల నుండి 120 రూపాయల వరకూ ఉంటే బతుకమ్మ పండుగ ప్రారంభమైన శనివారం నాటి నుంచి కిలో పూలు 260 రూపాయల నుండి 300 రూపాయల వరకూ ధర పలుకుతోంది. కాగా పండుగల సమయం కావడంతో మార్కెట్లో పూలు, పండ్లకు ధరలు భారీగా పెరిగిపోయాయి. అలాగే పూజలకు కావాల్సిన ప్రధాన వస్తువు పువ్వులు. అందుకే వాటికి ఫుల్ డిమాండ్ కన్పిస్తోంది.

హైదరాబాద్‌తో పాటు, రాష్ట్రంలో ఎక్కడ చూసినా పూల మార్కెట్లు శనివారం అన్ని కిక్కిరిసిపోయాయి. ఏ పూలు కొందామన్నా ధరలు ఆకాశాన్నంటాయి. చామంతుల దగ్గర నుండి మల్లెల వరకూ అన్నీ బాగా ప్రియంగా ఉన్నాయి. కిలో చామంతి పూల ధర 500 రూపాయలు పలుకుతున్నాయి. అలాగే బొండు గులాబీ ఏదైనా 559 రూపాయలకు పైనే పలుకుతున్నాయి. ఇక సన్న జాజులు, కనకాబరం అయితే కిలో 600 రూపాయలకు పైనే రేట్లు ఉంటున్నాయి. ఇలా మార్కెట్లు, చివరకు రైతుల బజార్లలో సైతం పూల ధరలను ఒక్కసారిగా పెంచేయడంతో సామాన్యులు బెంబేలెత్తిపోతున్నారు.

ఆర్టీసి ఉద్యోగుల పదవీవిరమణ వయసు పెంపునకు ప్రతిపాదన

ఆర్థిక శాఖ నేతృత్వంలో కమిటీ ఏర్పాటు

హైదరాబాద్, అక్టోబరు 14, ప్రభాతవార్త: తెలంగాణ రోడ్డు రవాణా సంస్థ (టిఎస్‌ఆర్టీసీ)లో పనిచేస్తున్న ఉద్యోగుల పదవీ విరమణ వయస్సును ఏడాది పాటు పొడిగించాలని ఆ సంస్థ యాజమాన్యం ప్రతిపాదించింది. ప్రస్తుతం ఆర్టీసీ ఉద్యోగుల పదవీ విరమణ వయస్సు 60 సంవత్సరాలుగా ఉంది. అయితే ఇటీవల ఆర్టీసీని ప్రభుత్వంలోకి విలీనం చేసే బిల్లుకు శాసనసభ, గవర్నర్ ఆమోదించాయి. ఈ నేపథ్యంలో ప్రభుత్వ ఉద్యోగుల పదవీ విరమణ వయస్సు ప్రస్తుతం 61 సంవత్సరాలుగా ఉంది. దీన్ని దృష్టిలో ఉంచుకుని ప్రభుత్వంలో విలీనం అయిన నేపథ్యంలో ఆర్టీసీ ఉద్యోగుల పదవీ విరమణ వయస్సును కూడా 61 సంవత్సరాలకు పెంచాలని సంస్థ యాజమాన్యం నిర్ణయించింది. ఈ మేరకు దీనికి సంబంధించిన ప్రతిపాదనను రాష్ట్ర సర్కార్‌కు పంపించింది. దీనిపై స్పందించిన ప్రభుత్వం రాష్ట్ర ఆర్థిక శాఖ ప్రత్యేక ప్రధాన కార్యదర్శి రామకృష్ణారావు నాయకత్వంలో ఒక కమిటీని ఏర్పాటు చేసింది. ఈ కమిటీ ఆధ్వర్యంలో ప్రభుత్వ సర్వీసులో విలీనంపై విధివిధానాలు, ఉద్యోగుల క్యాడర్ ఖరారుకు సంబంధించి ఈ కమిటీ పలు ప్రతిపాదనలు చేయనుంది. ఈ నేపథ్యంలో ఆర్టీసీ ఉద్యోగుల వయో పరిమితి పెంపు ప్రతిపాదనను ఈ కమిటీకి అందించాలని రవాణా శాఖ ప్రత్యేక కార్యదర్శి ఆర్టీసీ ఎండికి నాలుగు రోజుల క్రితం ఒక లేఖ కూడా రాసినట్లు అధికారవర్గాలు వెల్లడించారు.

బిసి కులాల మేనిఫెస్టోను అన్ని పార్టీలు అమలు చేయాలి

బిసిల సమస్యలపై, అభివృద్ధి చర్యలపై మేనిఫెస్టో రూపంలో రూపొందించి విడుదల చేస్తున్న జాజుల శ్రీనివాస్‌గౌడ్

● బిసి సంక్షేమ సంఘం జాతీయ అధ్యక్షుడు జాజుల శ్రీనివాస్‌గౌడ్

హైదరాబాద్, అక్టోబరు 14, ప్రభాతవార్త: తెలంగాణ ఎన్నికల నేపథ్యంలో బిసి సంక్షేమ సంఘం రాజకీయ పార్టీలకు అల్టిమేటం జారీ చేశారు. బిసిల సమస్యలు, వారి అభివృద్ధికి తీసుకోవాల్సిన చర్యలు మేనిఫెస్టో రూపంలో రూపొందించి విడుదల చేశారు. రాష్ట్ర బిసి సంక్షేమ సంఘం ఆధ్వర్యంలో బిసిల సమగ్రవిద్య, ఉద్యోగ, ఆర్థిక, సామాజిక, రాజకీయ వాటా హక్కుగా సాధించేందుకు రూపొందించిన బిసి కులాల మేనిఫెస్టో 2023ను బిసి సంక్షేమ సంఘం జాతీయ అధ్యక్షుడు జాజుల శ్రీనివాస్‌గౌడ్ విడుదల చేశారు. ఈ మేరకు శనివారం సోమాజిగూడ ప్రెస్‌క్లబ్‌లో ఏర్పాటు చేసిన మీడియా సమావేశంలో మేనిఫెస్టో విడుదల చేసిన అనంతరం విలేకరులతో మాట్లాడారు. ఉమ్మడి రాష్ట్రం నుంచి ఒక్క బిసి వ్యక్తి సిఎం కాలేదని అధికారంలోకి వస్తే బిసి సిఎం చేస్తామని అన్ని పార్టీలు హామీ ఇవ్వాలన్నారు. ఏ పార్టీకి ఆ పార్టీ మేనిఫెస్టో వారే రాసుకుంటే బిసిల బతుకులు ఎలా మారుతాయి.. ఎలా అభివృద్ధి అవుతారని ప్రశ్నించారు. ఈ కార్యక్రమంలో కుల్కచర్ల శ్రీనివాస్, విక్రంగౌడ్, శ్యాం కురుమ తదితరులు పాల్గొన్నారు.

రేవంత్‌రెడ్డి అహంకారం వీడాలి

పిసిసి అధ్యక్షులు రేవంత్‌రెడ్డి తనభాషను మార్చుకుంటే మంచిదని, అగ్ర కుల అహంభావంతో ఎస్సీ,ఎస్టీ, బిసిలపై అనుచితంగా కించపరిచే విధంగా మాట్లాడితే ఉరుకునేది లేదని జాజుల మండిపడ్డారు. పొన్నాలపై రేవంత్ రెడ్డి చేసిన అనుచిత వ్యాఖ్యలను తీవ్రంగా ఖండించారు. అగ్ర కులాలు, ముఖ్యంగా రెడ్డి సమాజికవర్గానికి చెందిన వారు పార్టీ మారితే చడీచప్పుడు చేయని రేవంత్‌రెడ్డి బిసిల విషయంలో అందుకు విరుద్ధంగా అనుచితమైన వాఖ్యలు చేయడం సరికాదన్నారు. తనమాట తీరు మార్చుకోకపోతే బిసిల ఆగ్రహానికి గురికాక తప్పదని హెచ్చరించారు.

బతుకమ్మ ఆశీస్సులు ప్రజలందరిపై ఉండాలని మనస్ఫూర్తిగా కోరుకుంటున్నా

వైఎస్సార్‌టిపి అధ్యక్షురాలు వైఎస్ షర్మిల

హైదరాబాద్, అక్టోబరు 14, ప్రభాతవార్త:బతుకమ్మ ఆశీస్సులు ప్రజలందరిపై ఉండాలని మనస్ఫూర్తిగా కోరుకుంటున్నానని, వైఎస్సాఆర్ తెలంగాణ పార్టీ అధ్యక్షురాలు వైఎస్ షర్మిల అన్నారు. వైఎస్సాఆర్ తెలంగాణ పార్టీ కార్యాలయంలో ఘనంగా బతుకమ్మ ఉత్సవాలు నిర్వహించారు. ఈ కార్యక్రమానికి షర్మిల ముఖ్యఅతిగా పాల్గొన్నారు. ఈసందర్భంగా షర్మిల మాట్లాడుతూ తెలంగాణ ఆడబిడ్డలు, పువ్వులనే దేవతగా మలిచి పూజిస్తూ ప్రకృతిని ఆరాధించే ప్రత్యేమైన పండగ బతుకమ్మ అన్నారు. ఈ సందర్భంగా ఎంగిలిపూల బతుకమ్మ పండగ శుభాకాంక్షలు తెలిపారు.

మార్కెట్‌యార్డు చైర్‌పర్సన్ తొలగింపును నిలిపివేసిన హైకోర్టు

హైదరాబాద్, అక్టోబరు 14, ప్రభాతవార్త: రాష్ట్రంలో అతిపెద్ద వ్యవసాయ మార్కెట్ యార్డుల్లో ఒకటైన బోయినపల్లి యార్డు చైర్స్‌పర్సన్ రాగేరి హారిక తొలగిస్తూ తెలంగాణ సర్కార్ ఇచ్చిన ఉత్తర్వులను హైకోర్టు నిలిపివేసింది. బోయినపల్లి వ్యవసాయ మార్కెట్ యార్డు చైర్‌పర్సన్ హారికకు కనీసం నోటీసు కూడా ఇవ్వకుండా ప్రభుత్వం ఏకపక్షంగా ఆ పదవి నుండి తొలగించిందని ధర్మాసనం పేర్కొంది. ప్రభుత్వం అకాస్మాత్తుగా ఎటువంటి నోటీసు జారీ లేదా నిర్దిష్టమైన కారణాలు లేకుండా ఆమెను పదవి నుండి తొలగిస్తూ ఈ నెల 8వ తేదీన 483 జీవోను జారీ చేయడాన్ని హైకోర్టు తప్పుపట్టింది. జీవో అమలును నిలిపివేస్తూ న్యాయమూర్తి జస్టిస్ బి విజయ్‌సేన్‌రెడ్డి మధ్యంతర ఉత్తర్వులు జారీ చేశారు. కాగా చైర్‌పర్సన్‌గా పిటీషనర్‌ను నియమిస్తూ ఈ ఏడాది ఫిబ్రవరి 4వ తేదీన ప్రభుత్వం ఉత్తర్వులు విడుదల చేసిందని, అయితే ఎలాంటి నోటీసు ఇవ్వకుండా, సంజాయిషీ కోరకుండా ఏపక్షంగా పదవి నుండి తొలగించడం పట్ల అభ్యంతరం వ్యక్తం చేస్తూ ఆమె తరపు న్యాయవాది వాదించారు. ఈ వాదనతో ఏకీభవించిన హైకోర్టు జీవోను సస్పెండ్ చేస్తూ ఆదేశాలు ఇచ్చింది. రెండు వారాల్లోగా కౌంటర్ దాఖలు చేయాలని రాష్ట్ర ప్రభుత్వానికి నోటీసులు ఇచ్చింది.

మీడియా సమావేశంలో మాట్లాడుతున్న పొన్నం ప్రభాకర్

ఎన్నికల కోసమే హుస్నాబాద్‌ను వాడుకుంటున్న సిఎం కెసిఆర్

నిరుద్యోగి ప్రవళికది ఆత్మహత్య కాదు.. ప్రభుత్వ హత్య

కరీంనగర్ మాజీ ఎంపి పొన్నం ప్రభాకర్‌గౌడ్

హుస్నాబాద్, అక్టోబరు 14, ప్రభాతవార్త: ముఖ్యమంత్రి కెసిఆర్ సెంటిమెంట్‌కు ఈక్వల్‌గా హుస్నాబాద్ నియోజకవర్గాన్ని ఎందుకు డెవలప్ చేయ లేకపోయారో ఈ ప్రాంత ప్రజలకు సమాధానం చెప్పాల్సిన అవసరం ఉం దని కరీంనగర్ మాజీ ఎంపి పొన్నం ప్రభాకర్‌గౌడ్ అన్నారు. శనివారం పట్టణకేంద్రంలోని కాంగ్రెస్ పార్టీ కార్యాలయంలో ఏర్పాటు చేసిన మీడియా సమావేశంలో ఆయన మాట్లాడారు. రెండుసార్లు ముఖ్యమంత్రి కెసిఆర్ ఎన్ని కల సెంటిమెంట్ కోసమే హుస్నాబాద్ నియోజకవర్గ కేంద్రాన్ని వాడుకుం టున్నారని మండిపడ్డారు. బిజెపి, బిఆర్‌ఎస్ పార్టీలు తోడుదొంగలని, వారి చ్చిన హామీలు అమలు చేయకుండా వారి వైఫల్యాలను కప్పిపుచ్చుకునేందుకే పరస్పరం విమర్శలు చేసుకుంటున్నారని ఆరోపించారు.

గౌరవెల్లి ప్రాజెక్టు విషయానికి వస్తే 2014కు ముందే 70శాతం పనులు పూర్తయ్యాయని, ఉమ్మడి ఆంధ్రప్రదేశ్‌లో తెలంగాణ ప్రాజెక్టులను అడ్డుకున్నారని, ఇక ప్రత్యేక తెలంగాణ ఏర్పడి టిఆర్‌ఎస్ ప్రభుత్వం పాలనా పగ్గాలు చేపట్టి 10 యేళ్లు గడుస్తున్నా ప్రాజెక్టు పనులు పూర్తి చేయలేకపోవడం సిగ్గుచేటన్నారు. అటు కేంద్రంలో ఇటూ రాష్ట్రంలో బిజెపి, బిఆర్‌ఎస్ తోడుదొంగలని ప్రజలందరికి తెలిసిపోయిందని ఇక వచ్చే ఎన్నికల్లో ప్రజలు ఈ పార్టీలకు బుద్ధి చెబుతారన్నారు. టిఎస్‌పిఎస్‌సిలో నెలకొన్న అవకతవకలతో మనోవేదనకు గురైన విద్యార్థిని ప్రవళికది ఆత్మహత్య కాదని ఇది ముమ్మాటికి ప్రభుత్వ హత్యే అన్నారు.

ప్రవళిక ఆత్మహత్య కాదు.. ప్రభుత్వ హత్య!

సిపిఐ, బిఎస్‌పి నేతలు కూనంనేని, ఆర్‌ఎస్ ప్రవీణ్

హైదరాబాద్, అక్టోబరు 14, ప్రభాతవార్త: నిరుద్యోగ యువతి ప్రవళికది ఆత్మహత్య కాదని.. అది ముమ్మాటికీ ప్రభుత్వ హత్యేనని సీపీఐ రాష్ట్ర కార్యదర్శి కూనంనేని సాంబశివరావు అన్నారు. ఈ ఘటన అత్యంత విశాదకరమన్నారు. ప్రభుత్వ ఉద్యోగ నియామకాలు ఆలస్యం అవుతుండటంతో వాటి కోసం పోటీ పరీక్షలకు సిద్ధమవుతున్న యువతీయువకులు నిరాశనిస్పృహులకు లోనైతున్నారని ఆత్మహత్యల దిశగా అడుగులు వేయడం బాధాకరమన్నారు.

దీనికి ప్రభుత్వం టీఎస్‌పీఎస్‌సీ నిర్లక్ష్యమే కారణమని కూనంనేని సాంబశివరావు అన్నారు. ఆత్మహత్య చేసుకున్న యువతీ కుటుంబానికి రూ. కోటి నష్టపరిహారం అందించాలని, కుటుంబంలో ఒకరికి ఉద్యోగం ఇవ్వాలని కూనంనేని డిమాండ్ చేశారు.

ప్రవళిక ఆత్మహత్యకు సీఎం కేసీఆర్‌దే బాధ్యత అని బీఎస్‌పీ రాష్ట్ర అధ్యక్షులు డాక్టర్ ఆర్‌ఎస్ ప్రవీణ్‌కుమార్ అన్నారు. వరంగల్ జిల్లాకు చెదిన నిరుద్యోగి ప్రవళికది ఆత్మహత్య కాదని.. ముమ్మాటికి ప్రభుత్వ హత్యేనని మండిపడ్డారు. కేసీఆర్ చేతకానితనంతో టీఎస్‌పీఎస్‌సీ పేపర్ లీకేజీలు, పరీక్షల వాయిదాలతో నిరుద్యోగులు ఆత్మహత్యలకు పాల్పడుతున్నారని ఆందోళన వ్యక్తం చేశారు.

నిరుద్యోగ యువతి ప్రవళికది ఆత్మహత్య కాదని.. ముమ్మాటికీ అది ప్రభుత్వ హ

హైదరాబాద్‌లో సందడి

వరల్డ్ కప్‌లో భారత్ హ్యాట్రిక్ విజయాలు సాధించడంతో అభిమానుల సంబరాలు

హైదరాబాద్, అక్టోబర్ 14, ప్రభాతవార్త: వరల్డ్ కప్‌లో భాగంగా గుజరాత్‌లోని అహ్మదాబాద్‌లో గల నరేంద్ర మోది స్టేడియంలలో భారత్, పాక్ జట్ల మధ్య శనివార ం జరిగిన వన్ డే మ్యాచ్ హైదరాబాద్‌లో క్రికెట్ అభిమానులకు అబ్బురపరిచే సంతోషాన్ని ఇచ్చింది. ఈ మ్యాచ్ అహ్మదాబాద్‌లో జరిగినా హైదరాబాద్‌లో ఎక్కడ చూ సినా అభిమానులు టివిలకు, బిగ్ స్క్రీన్‌లకు అతుక్కుపోయారు. ఆఖరుకు వాహనాలో వెళ్లే వారు సైతం వాహనాలను నడుపుతూనే తమ చేతిలోని సెల్‌ఫోన్లలో మ్యాచ్ ను చూసేందుకు మక్కువ చూపారంటే పరిస్థితిని ఊహించుకోవచ్చు. కార్లతో పాటు ద్విచక్ర వాహనదారులు సైతం సెల్‌ఫోన్లలో మ్యాచ్‌ను వీక్షించగా ఇరానీ హోటళ్లలో నూ ఇదే తరహా సందడి కనిపించింది. ఈ మ్యాచ్ మధ్యాహ్నం రెండు గంటలకు మొదలవగా రాత్రి 8.15 గంటలకు ముగిసింది. మొదట బ్యాటింగ్ చేసిన పాకిస్తాన్ భారత బౌలర్ల ధాటికి 191 పరుగులకే అలవుట్ అయ్యింది. ఒక దశలో 151 పరుగులకు రెండు వికెట్లు మాత్రమే కోల్పోయి మంచి స్కోరు చేసేలా కనిపించిన పాక్ ఆ తరువాత భారత బౌలర్ల ధాటికి ఒక్కసారిగా కుప్పకూలింది. దీని తరువాత భారత బ్యాటింగ్‌లో హిట్ మ్యాన్ రోహిత్ శర్మదే హైలైట్‌గా చెప్పాలి. వరుసగా ఫోర్టు, సిక్ స్‌లు బాదిన రోహిత్ పాక్ బౌలర్లను వణికించాడు. దీంతో భారత్ 30 ఓవర్ల తరువాత మూడు వికెట్లకు 192 పరుగులు చేసి గెలుపొందింది. ఈ విజయంతో భారత్ వరుసగా మూడవ మ్యాచ్‌లోనూ విజయం సాధించినట్లయ్యింది. భారత్ విజయం సాధించగానే హైదరాబాద్‌లో అనేకచోట్ల అభిమానులు సంబరాలు జరుపుకున్నారు.

భారత్ -పాక్ మ్యాచ్ వీక్షించేందుకు హాజరైన కేంద్రహోంమంత్రి అమిత్‌షా

భారత్ -పాక్ మ్యాచ్‌కు హాజరైన అమిత్‌షా

అహ్మదాబాద్: అహ్మదాబాద్ నరేంద్రమోదీ స్టేడియం వేదికగా జరిగిన భారత్ -పాక్ మ్యాచ్‌కు కేంద్రహోంశాఖ మంత్రి అమిత్‌షా హాజరయ్యారు. సాధారణ ప్రేక్షకుడిలా ప్రేక్షకుల మధ్య నిల్చుని భారత బ్యాటింగ్‌ను వీక్షించారు. రోహిత్ సిక్స్‌లు కొట్టిన సందర్భంలో పక్కనే ఉన్న ఓచిన్నారిని ఆయన ముద్దుచేశారు. భారత్ విజయానికి చేరువ అవుతున్న వేళ ప్రేక్షకులకు విజయసంకేతం చూపించడం లైవ్‌లో కనిపించింది. అలాగే అమిత్‌షాతోపాటు ఆయన కుటుంబసభ్యులు కూడా మ్యాచ్ తిలకించారు. అలాగే మాజీ క్రికెటర్ సచిన్ టెండుల్కర్ సైతం ఈమ్యాచ్‌ను వీక్షించేందుకు వచ్చారు. ఈసందర్భంగా భారత్ ఆటగాళ్లను కలిసి కాసేపు ముచ్చటించారు.

అహ్మదాబాద్‌లో భారత్ -పాక్ మ్యాచ్ వీక్షించేందుకు హాజరైన అభిమానులు

భారత్ దెబ్బకు పాకిస్థాన్ చిత్తుచిత్తు!

7వికేట్లతేడాతో టీం ఇండియా ఘన విజయం

టోర్నిలో వరుస విజయాలతో హ్యాట్రిక్

పాయింట్ల పట్టికలో మొదటి స్థానంలో నిలిచిన భారత్

అహ్మదాబాద్: అదేజోష్ ..అదే జోరు .అదే ఆట..ఆదే ఫలితం ..వన్డే ప్రంచకప్‌లో పాకిస్థాన్ జట్టుపై టీంఇండియా జైత్రయాత్ర కొనసాగుతుంది. శనివారం అహ్మదాబాద్ నరేంద్రమోదీ స్టేడియంలో జరిగిన భారత్ -పాకిస్థాన్ మ్యాచ్‌లో పాక్‌పై 7వికేట్ల తేడాతో భారత్ ఘనవిజయం సాధించి దాయాదిపై తన తిరుగులేని ఆదిఖ్యాన్ని నిలబెట్టుకుంది. ఇప్పటివరకు ప్రపంచకప్‌లో తలపడిన 8మ్యాచ్‌లో 8దింటిని భారత్ గెలిచింది. తొలుత బౌలింగ్‌లో కట్టడి చేసిన ఇండియా ..బ్యాటింగ్‌లోనూ టి20 తరహాలో చెలరేగిపోయింది. దీంతో వన్డే ప్రపంచకప్‌లో హ్యాట్రిక్ విజయం నమోదు చేసుకుంది. కెప్టెన్ రోహిత్ శర్మ (86) మరోసారి చెలరేగి ఆడటంతో పాకిస్థాన్ నిర్దేశించిన 192 పరుగుల లక్ష్యాన్ని 30.3 ఓవర్లలోనే ఛేదించింది. భారత్ పేసర్ జస్ప్రీత్ బుమ్రా"ప్లేయర్ ఆఫ్ ది మ్యాచ్"గా నిలిచాడు.

అంతకుముందు తొలుత టాస్ గెలిచిన రోహిత్ శర్మ ..పాకిస్థాన్‌ను బ్యాటింగ్‌కు ఆహ్వానించాడు. దీంతో పాకిస్థాన్ 50ఓవర్లు కూడా పూర్తిగా ఆడలేకపోయింది. భారత బౌలర్ల దాటికి 42.5 ఓవర్లలో 191 పరుగులకు కుప్పకూలింది. ఓదశలో పటిష్టస్థితిలో నిలిచిన పాకిస్తాన్ ఒత్తిడికి చిత్తై వికెట్లు సమర్పించుకుంది. కేవలం 36 పరుగులు మాత్రమే జోడించి చివరి 8వికెట్లు కోల్పోయింది. ఆజట్టు బ్యాట్స్‌మెన్ బాబర్ అజమ్ ఒక్కడే హాఫ్ సెంచరీ సాధించాడు. ఐదుగురు బ్యాట్స్‌మెన్‌లు సింగల్ డిజిట్‌కే పరిమితమయ్యారు. టీంఇండియా బౌలర్లు సమిష్టిగా రాణించారు. జస్ప్రీత్ బుమ్రా, మహమ్మద్ సిరాజ్ ,హార్థిక్ పాండ్యా, కుల్‌దీప్ యాదవ్, రవీంద్ర జడేజాలు

తలా 2వికెట్ల చొప్పున పడగొట్టారు. అనంతరం స్వల్ప లక్ష్యంతో బరిలోకి దిగిన భారత్ ఆటగాళ్లు పాకిస్థాన్ బౌలరన్లను చెడుగుడు ఆడుకున్నారు. జ్వరం కారణంగా తొలిరెండు మ్యాచ్‌లకు దూరమైన ఓపెనర్ శుభ్‌మన్‌గిల్ వచ్చీరాగాణే 3ఫోర్లు కొట్టి ఫాంలోకి వచ్చాడు. కానీ ఆరంభాన్ని భారీ స్కోర్‌గా మలచలేకపోయాడు. 16పరుగులు చేసి వెనుదిరిగాడు. విరాట్ కోహ్లీ (16) సైతం త్వరగానే వికెట్ కోల్పోయాడు. అయితే ఆఫ్గానిస్థాన్‌తో మ్యాచ్‌లో సెంచరీ చేసిన రోహిత్ శర్మ ఈమ్యాచ్‌లోనూ జోరును కొనసాగించాడు. టీ20 తరహాలో బ్యాటింగ్ చేస్తూ ..ఎడాపెడా ఫోర్లు, సిక్సర్లు కొట్టాడు. దీంతో స్కోరు బోర్డు పరుగులు పెట్టి భారత్ లక్ష్యం దిశగా దూసుకెళ్లింది. 6సిక్సులు ,6ఫోర్లు కొట్టిన రోహిత్‌శర్మ ..అదే ఊపులో భారీ షాట్ ఆడేక్రమంలో క్యాచ్‌ఔట్‌గా వెనుదిరిగాడు. దీంతో సెంచరీకి మో 14పరుగుల ముందే నిరాశగా పెవిలియన్ చేరాడు. అనంతరం శ్రేయస్ అయ్యర్ (53), కెఎల్ రాహుల్ (19) లాంఛనంగా విజయాన్ని పూర్తిచేశారు. కాగా ఈమ్యాచ్ విజయంతో భారత్ వన్డే ప్రపంచకప్‌లో ఆడిన మూడుమ్యాచ్‌లలో గెలిచి పాయింట్ల పట్టికలో మొదటిస్థానంలో నిలిచింది. భారత్ తన తర్వాతి మ్యాచ్‌ను అక్టోబర్ 19న పూణే వేదికగా బంగ్లాదేశ్‌తో తలపడనుంది.

ఈక్విటీలో తగ్గుతోన్న పెట్టుబడులు!

ముంబై, అక్టోబరు 14: ఈ సంవత్సరం ఈక్విటీ మార్కెట్లో పెట్టుబడులు తగ్గాయని అనరాక్ పేర్కొంది. ఈ ఆర్థిక సంవత్సరం మొదటి ఆరు నెలల్లో రియల్ ఎస్టేట్‌లో ప్రైవేట్ ఈక్విటీ పెట్టుబడులు 12 శాతం తగ్గి యుఎస్‌డి 2.3 బిలియన్లకు చేరుకున్నాయి. రియల్ ఎస్టేట్‌లో ప్రైవేట్ ఈక్విటీ పెట్టుబడులు గత యేడాది కాలంలో యుఎస్‌డి 2.7 బిలియన్లుగా ఉన్నాయి. రియాల్టీ కన్సల్టెంట్ అనరాక్ కేపిటల్ రిపోర్ట్ ఫ్లుక్స్-1హెచ్ 2024 ప్రకారం, భారతీ య రియల్ ఎస్టేట్ రంగంలోకి ప్రైవేట్ ఈక్విటీ పెట్టుబడుల సగటు టిక్కెట్ పరిమాణం 2023 ఏప్రిల్-సెప్టెంబరు కాలంలో యుఎస్‌డి 100 మిలియన్ల నుంచి 2024 మొదటి సగంలో యుఎస్‌డి 117 మిలియన్లకు పెరిగింది. దేశీయంగా ప్రైవేట్ ఈక్విటీ (పిఇ) పెట్టుబడులు ఈ కేలండర్ యేడాది మూడో త్రైమాసికంలో 65శాతం తగ్గాయి. 1.81 బిలియన్ డాలర్లకు పరిమితమయ్యాయి. గతేడాది జులై-సెప్టెంబర్‌లో ఏకంగా 5.23 బిలియన్ డాలర్లుగా ఉంది. లండన్ స్టాక్ ఎక్చేంజీ గ్రూప్ బిజినెస్ సంస్థ రెఫినిటివ్ వివరాల ప్రకారం లావాదేవీలు కూడా భారీగా 50 శాతం పడిపోయాయి. 465 నుంచి భారీగా తగ్గి 232కు తగ్గాయి.

ఇక ఈ యేడాది ఏప్రిల్-జూన్‌లో నమోదైన 353తో పోలిస్తే డీల్స్ 34శాతం తగ్గాయి. విలువ 35శాతం తగ్గుముఖం పట్టాయి. 2023 జనవరి-సెప్టెంబర్‌లో డీల్స్ 414 నుంచి 283కు తగ్గగా, ఇంటర్నెట్ ఆధారిత కంపెనీలలో 2.8బిలియన్ డాలర్లు, ఐటి సంస్థలలో 1.48 బిలియన్ డాలర్ల పెట్టుబడులు వచ్చాయి. సింగపూర్ సావరిన్ వెల్త్ ఫండ్ జిఐసి కలిసి 2 వాణిజ్య ఆస్తులను-ఒకటి ముంబైలో మరొకటి గురుగావ్ వద్ద బ్రూక్‌ఫీల్డ్ అసెట్ మేనేజ్‌మెంట్ నుంచి యుఎస్‌డి 1.4 బిలియన్ల ఎంటర్‌ప్రైజ్ విలువతో సంపాదించింది. 'ఈక్విటీ పెట్టుబడులు పెట్టుబడిదారుల ప్రాధాన్యత మార్గంగా కొనసాగుతున్నాయని అనరాక్ చెప్పారు. ఈక్విటీ షేరు 89 శాతం వద్ద ఆరోగ్యకరంగా కొనసాగడం దీనికి నిదర్శనమని చెప్పారు.

పిఎఫ్ డబ్బు విత్‌డ్రాకు 'యుఎఎన్' తప్పనిసరి!

న్యూఢిల్లీ, అక్టోబరు 14: ఎంప్లాయీస్ ప్రావిడెంట్ ఫండ్ (ఇపిఎఫ్ఒ) ప్రతి ఒక్క ఉద్యోగికి ఉంటుంది. ఉద్యోగి జీతం నుంచి కొంత మొత్తం పిఎఫ్ ఖాతాకు జమ అవుతుంది. అయితే దానిలో నగదును విత్‌డ్రా చేయాలన్నా? లేదా నామినేషన్ యాడ్ చేయాలన్నా? మరే ఇతర సర్వీస్‌నైనా మీరు ఇపిఎఫ్ నుంచి పొందుకోవాలంటే మాత్రం ఆ ఖాతాకు మీ ఫోన్ నంబర్ తప్పనిసరిగా లింక్ అయ్యి ఉండాలి. అది కూడా వినియోగంలో ఉన్న ఫోన్ నంబర్ మాత్రమే అయి ఉండాలి. ఆ ఫోన్ నంబర్ పిఎఫ్ యూనివర్సల్ అకౌంట్ నంబర్ (యుఎఎన్)కు లింక్ అయ్యి ఉండాలి. ఇపిఎఫ్ఒ సబ్‌స్క్రైబర్లకు తప్పనిసరిగా యూనివర్సల్ అకౌంట్ నంబర్ లేదా యుఎఎన్ ఉంటుంది. ఇది 12 అంకెలతో ఉంటుంది. ఎంప్లాయీస్ ప్రావిడెంట్ ఫండ్ ఆర్గనైజేషన్ దీనిని జారీచేస్తుంది. ఇపిఎఫ్‌కు సంబంధించిన అన్ని లావాదేవీలు, సర్వీసులు పొందడానికి ఈ యుఎఎన్ అవసరం. ఇది ఒక ఐడి నంబర్ లా ఉపయోగపడుతుంది. పాస్‌బుక్‌పై బ్యాలెన్స్‌ను అప్‌డేట్ చేయడం, అడ్వాన్స్ విత్‌డ్రావల్స్, రిటైర్‌మెంట్ తర్వాత చివరి సెటిల్‌మెంట్‌కు కూడా ఈ యుఎఎన్ కీలకం. ఇపిఎఫ్ఒ మార్గదర్శకాల ప్రకారం, మీ మొబైల్ నంబర్‌తో యుఎఎన్‌ని లింక్ చేయడం తప్పనిసరి. మీరు మీ మొబైల్‌త నంబరును యుఎఎన్‌తో లింక్ చేసిన తర్వాత, మీరు రిజిస్టర్డ్ మొబైల్ నంబర్ ద్వారా ప్రావిడెంట్ ఫండ్ ఖాతా గురించిన అన్ని అప్‌డేట్‌లను పొందుతారు. మీరు ఉద్యోగుల ప్రావిడెంట్ ఫండ్‌లో కొత్త సభ్యులైతే,మీరు మీ మొబైల్ నంబర్‌ను వీలైనంత త్వరగా లింక్ చేయాలి. అంతేకాకుండా మీరు కొతతన మొబైల్ నంబర్‌ను పొందినట్లయితే వెంటనే మీ ఇపిఎఫ్ఒ ప్రొఫైల్‌లో దానిని అప్‌డేట్ చేయడం అవసరం. అయితే ఇక్కడ గమనించాల్సిన విషయం ఇపిఎఫ్ చందాదారులు ఇపిఎఫ్ వెబ్‌సైట్‌లో వారి ఆధార్ కార్డుకి లింక్ చేయబడిన మొబైల్ నంబర్‌ను మాత్రమే నమోదు చేసుకోవాలి.

ఐపిఒలతో రూ.26,300 కోట్లు సేకరణ

ముంబై, అక్టోబరు 14: ఈ యేడాది తొలి ఆరు నెలల్లో ఐపిఒల ద్వారా 31 కంపెనీలు రూ.26,300 కోట్లు సమీకరించాయి. ఇది రికార్డు కాగా, సెకండాఫ్‌లో మరింత అధికంగా నిధుల సమీకరణకు తెరలేవనుంది. ప్రైమ్ డేటాబేస్ గణాంకాల ప్రకారం మరో 41 కంపెనీలు కేపిటల్ మార్కెట్ల నియంత్రణ సంస్థ సెబి అనుమతుల కోసం ఎదురుచూస్తున్నాయి. తద్వారా ఏకంగా రూ.44 వేల కోట్లు సమకూర్చుకునే యోచనలో ఉన్నాయి. నిజానికి గతేడాది తొలి అర్థభాగంతో పోలిస్తే ఇష్యూలు 14 నుంచి 31కు జంప్ చేసినప్పటికీ నిధుల సమీకరణ రూ.35,.456 కోట్ల నుంచి రూ.26,300 కోట్లకు తగ్గింది. లిస్టింగ్ సన్నాహాలలో ఉన్న మొత్తం 69 కంపెనీలలో మూడు కొత్తతరం సాంకేతిక సంస్థలు కాగా, ఉమ్మడిగా రూ.12వేల కోట్ల సమీకరణపై కన్నేసినట్లు ప్రైమ్ డేటాబేస్ ఎండి ప్రణవ్ హాల్దియా వెల్లడించారు. ఈ యేడాది తొలి అర్థభాగంలో న్యూటెక్ సంస్థ

దిగ్గజం టిసిఎస్ పబ్లిక్ ఇష్యూకి వచ్చిన విషయం విదితమే. ఆటో రంగ దిగ్గజం టాటా మోటార్స్ అనుబంధ కంపెనీ టాటా టెక్నాలజీస్ హై ఎండ్ టెక్ సొల్యూషన్స్ అందిస్తోంది. ఆటోమోటివ్ ఇఆర్‌అండ్‌డి సర్వీసులు సమకూర్చుతున్న కంపెనీ ఐపిఒలో భాగంగా మాతృ సంస్థ టాటా మోటార్స్ 8.11 కోట్ల షేర్లను విక్రయానికి ఉంచనున్నట్లు అంచనా. ఈ యేడాది ఆగస్టు, సెప్టెంబర్‌లలోనే అత్యధికంగా 21 కంపెనీలు ఐపిఒలు చేపట్టాయి. వీటిలో మ్యాన్ కైండ్ ఫార్మా రూ.4,326 కోట్లు, జెఎస్‌డబ్ల్యూల ఇన్‌ఫ్రాస్ట్రక్చర్ రూ.2,800 కోట్లు, ఆర్‌ఆర్ కేబుల్ రూ.1,964 కోట్లు సమీకరించాయి. అతితక్కువగా ప్లాజా వైర్స్ రూ.67 కోట్లు అందుకుంది.

వాణిజ్యం

ముంబై, అక్టోబరు 14: ఐడిబిఐ బ్యాంకు కొనుగోలుదారులను పరిశీలించే కీలక ప్రక్రియను భారతీయ రిజర్వ్ బ్యాంకు ఆఫ్‌ఇండియా వేగవంతం చేయనుంది. అక్టోబరు చివరి నాటికి దీన్ని పూర్తి చేయాలని ఆర్‌బిఐ లక్ష్యంగా ఉందని, ఆర్‌బిఐ నుంచి

ఐడిబిఐ బ్యాంకు బిడ్డర్ల పరిశీలన పూర్తి!

కూడా సంబంధిత క్లియరెన్సులు వస్తే, తద్వారా బ్యాంకులో మెజారిటీ వాటా విక్రయ ప్రక్రియ మరింత వేగవంతం అవుతుందని ప్రభుత్వ వర్గాలు తెలిపాయి. ప్రభుత్వంతో జరిగిన చర్యల్లో, నెలాఖరు నాటికి సరైన అంచనా పూర్తవనుంది. దీనివల్ల వచ్చే యేడాది జనవరి-మార్చిలో బిడ్‌లను ఆహ్వానించేందుకు అనుమతించవచ్చు. అనంతరం మార్చి చివరి నాటికి ఐడిబిఐ వాటా విక్రయాన్ని ముగించాలని లక్ష్యంగా పెట్టుకున్నట్లు అధికారులు పేర్కొన్నారు. ఐడిబిఐ బ్యాంకులో ఎల్‌ఐసికి ప్రస్తుతం 49.24 శాతం, కేంద్ర ప్రభుత్వానికి 45.48 శాతం వాటాలు ఉన్నాయి. ప్రైవేటీకరణలో భాగంగా 30.48శాతం ఎల్‌ఐసి వాటా, 30.24 ప్రభుత్వ వాటాలను విక్రయించనున్నారు. వాటాల విక్రయం తర్వాత ప్రభుత్వానికి 15 శాతం, ఎల్‌ఐసికి 19శాతం వాటాలు మిగిలుంటాయి.

కస్టమర్లకు ఇంటర్నెట్ కష్టాలు!

ముంబై, అక్టోబరు 14: జాతీయ స్థాయిలో ఇంటర్నెట్ సరఫరాకు సంబంధించి గత ఆరునెలలుగా వందలాది ఫిర్యాదులు నమోదయ్యాయి. బ్రాడ్ బ్యాండ్, ఫైబర్, డిఎస్ఎల్ సేవలపై కొన్ని సంస్థలు ఇంటర్నెట్ అంతరాయంపై సర్వే నిర్వహించాయి. ఇంటర్నెట్ సేవలు అందించే కంపెనీలు దాదాపు రూ.75 వేల కోట్లతో వినియోగదారులకు సదుపాయాలు ఏర్పాటు చేస్తామని చెబుతున్నాయి. అయినప్పటికీ, కనెక్టివిటీ కష్టాలు మాత్రం తప్పడం లేదు. నిరంతరం ఇంటర్నెట్ సరఫరాలో తీవ్ర అంతరాయంతో ఇబ్బందులు పడుతున్నారు. దేశంలో 56శాతం మంది నెట్ కనెక్షన్‌లో అంతరాయం వల్ల ఇబ్బందిపడుతూ సంబంధిత సంస్థలకు ఫిర్యాదు చేస్తున్నారు. కంపెనీలు ముందుగా వాగ్దానం చేసిన వేగం కంటే నెట్ తక్కువ వేగంతో వస్తుందని ఫిర్యాదులో తెలిపారు. వీరిలో 21శాతం మంది ప్రతి నెలా మూడు సార్లకుపైగా ఇలాంటి సమస్యలు ఎదుర్కొంటున్నారని పేర్కొన్నారు. దేశం అంతటా 303 జిల్లాల నుంచి 51వేల మందితో ఈ సర్వే నిర్వహించారు. ఇందులో 67శాతం పురుషులు, 33శాతం మహిళలు ఉన్నారు. 46శాతం మంది వినియోగదారులు తమ ఫిర్యాదులను పరిష్కరించడానికి సర్వీస్ ప్రొవైడర్లు 24 గంటల కంటే ఎక్కువ సమయం తీసుకుంటున్నారని తెలిపారు. రిమోట్ వర్క్, వర్క్ ఫ్రం హోం, ఆన్‌లైన్ ఎడ్యుకేషన్, ఎంటర్‌టైన్‌మెంట్ వినియోగదారులు తీవ్ర అసౌకర్యానికి గురవుతున్నారని నివేదిక చెబుతుంది. 70శాతం మంది యూజర్లు ఇంటర్నెట్ సరఫరాలో మెరుగైన సేవలదించే ఇతర సర్వీస్ ప్రొవైడర్‌కు మారడానికి ఆసక్తిగా ఉన్నట్లు సర్వే వెల్లడించింది.

భారత్ నుంచి మొబైల్ ఎగుమతులు!

న్యూఢిల్లీ, అక్టోబరు 14: ప్రస్తుత ఆర్థిక సంవత్సరంలో ఆగస్టు నాటికి భారత్ నుంచి మొబైల్ ఫోన్ల ఎగుమతులు దాదాపు రెండింతలు పెరిగాయని పరిశ్రమ సంఘం తెలిపింది. తాజాగా విడుదల ఇండియా సెల్యులార్ అండ్ ఎలక్ట్రానిక్స్ అసోసియేషన్ (ఐసిఇఎ) ఆపిల్ అత్యధిక ఎగుమతులను సాధించింది. దీంతో మొత్తం ఎగుమతుల్లో సగానికి పైగా వాటాను దక్కించుకుంది. ప్రపంచ వాణిజ్యంలో సవాళ్లు ఉన్న నేపథ్యంలో భారత్ నుంచి మొబైల్‌ఫోన్ల ఎగుమతులు 80శాతానికిపైగా భారీ వృద్ధిని సాధించాయని ఐసిఇఎ చైర్మన్ తెలిపారు. ఐసిఇఎ ప్రకారం 2022-23లో భారత్ నుంచి మొబైల్ ఫోన్ల ఎగుమతులు రూ.90 వేల కోట్ల కంటే ఎక్కువగా జరిగాయి. అంతకుముందు 2021-22లో రూ.45వేల కోట్ల విలువైన ఎగుమతులు నమోదయ్యాయి. ఈ యేడాదికి ప్రభుత్వం రూ.లక్షల కోట్ల విలువైన ఎగుమతులను లక్ష్యంగా భావిస్తోంది. ఇప్పటికే 2025-26 నాటికి రూ.25 లక్షల కోట్ల ఎలక్ట్రానిక్స్ తయారీని సాధించాలని ప్రభుత్వం లక్ష్యాన్ని నిర్దేశించింది. అందులో ఎగుమతుల ద్వారానే రూ.10 లక్షల కోట్లను అందుకోవాలని భావిస్తోంది. 2025-26 నాటికి రూ.41.5 లక్షల కోట్ల మొబైల్ ఫోన్ల ఎగుమతులు జరుగుతాయని ప్రభుత్వ అంచనా.

Printed and Published by Gireesh Sanghi, CMD and Managing Editor on behalf of AGA Publications Ltd., at D.No. 396, Lower Tankbund, Hyderabad - 500 080 Phone : 2764 4999. Fax: 040-27642512, RNI No. 62142/95, Editor : *Damerla Sai Baba, *Responsible for selection of News under the PRB Act. Regd.: No.HSD/337/21-22 **Air Surcharge:** Delhi : 40 Ps.